

# Acompanhamento da Bacia do Rio Madeira

## Data do Boletim

# 12/06/2026

Localização da bacia do Rio Madeira:



### Humaitá - 15630000

Data	Cota (m)	Vazao (m <sup>3</sup> /s)
08/06/2026	18,09	22.920
09/06/2026	17,95	22.572
10/06/2026	17,77	22.134
11/06/2026	17,67	21.885
12/06/2026	17,64	21.799

\* Média do dia 12/06 até às 14:30 h.

### UHE Jirau Jusante Rio Beni - 15318000

Data	Cota (m)	Vazao (m <sup>3</sup> /s)
08/06/2026	13,69	18.204
09/06/2026	13,61	17.836
10/06/2026	13,62	17.861
11/06/2026	13,55	17.557
12/06/2026	13,49	17.270

\* Média do dia 12/06 até às 14:15 h.

### UHE Jirau

Data	Vazão Afluente (m <sup>3</sup> /s)	Vazão Defluente (m <sup>3</sup> /s)	Nível (m)
07/06/2026	19.424	19.424	90,00
08/06/2026	19.007	19.007	90,00
09/06/2026	18.953	18.953	90,00
10/06/2026	19.047	19.047	90,00
11/06/2026	18.351	18.351	90,00

### UHE Santo Antônio

Data	Vazão Afluente (m <sup>3</sup> /s)	Vazão Defluente (m <sup>3</sup> /s)	Nível (m)
07/06/2026	19.280	19.247	71,29
08/06/2026	18.920	18.953	71,28
09/06/2026	18.640	18.573	71,30
10/06/2026	18.610	18.677	71,28
11/06/2026	17.936	17.936	71,28

### Porto Velho - 15400000

Data	Cota (m)	Vazao (m <sup>3</sup> /s)
08/06/2026	9,66	18.260
09/06/2026	9,52	17.898
10/06/2026	9,52	17.889
11/06/2026	9,43	17.667
12/06/2026	9,37	17.525

\* Média do dia 12/06 até às 14:15 h.

Rio Madeira



Porto Velho

Legenda:



Fonte de dados: ONS e [HidroWeb](#).  
\*Dados consistidos sujeitos a novas revisões.

## VAZÃO NATURAL - UHE JIRAU

Saiba mais sobre os termos técnicos da operação dos reservatórios no [Glossário do Sistema de Acompanhamento de Reservatórios - SAR da ANA](#)

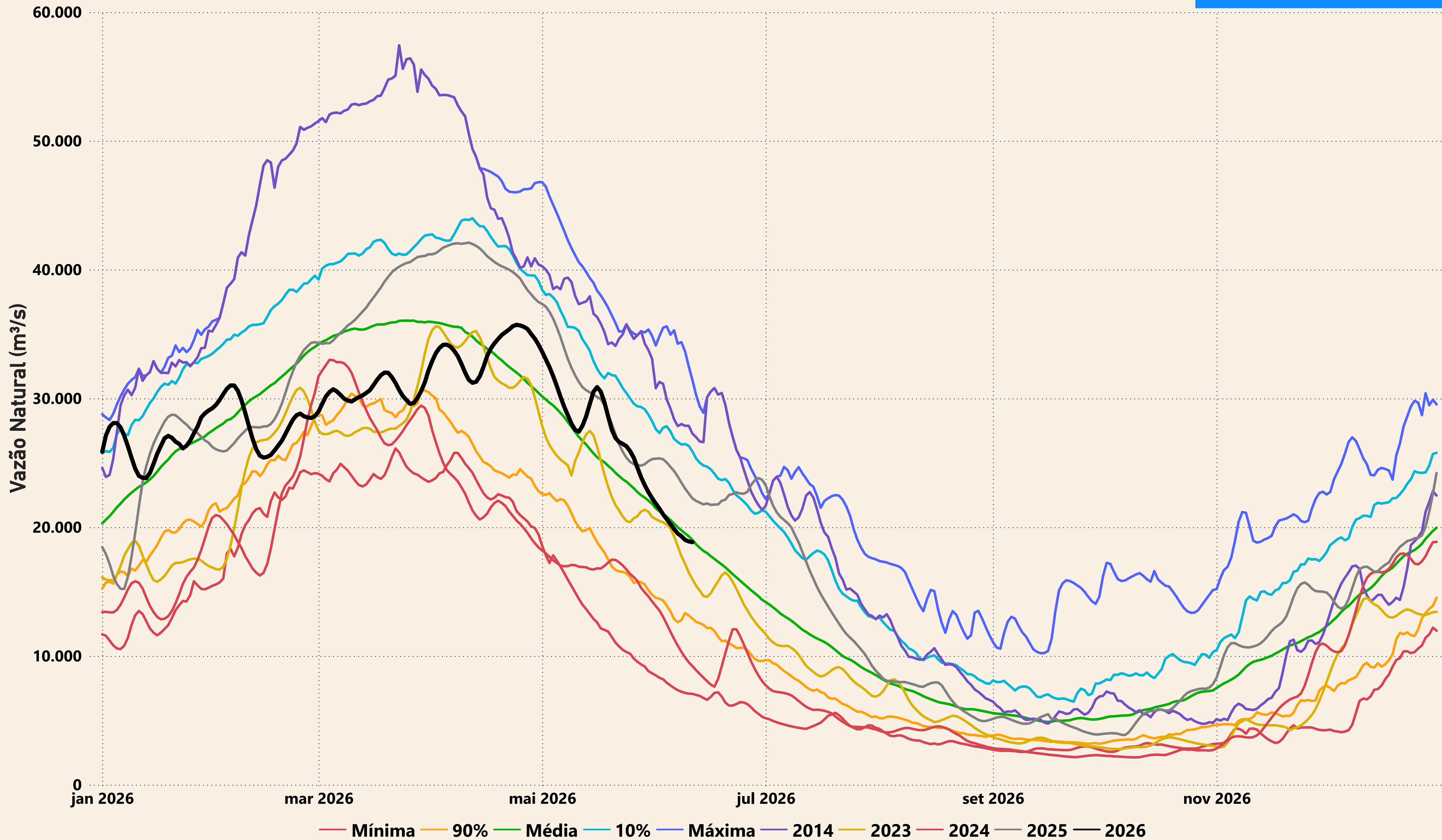

# Evolução do nível nas UHE's do Rio Madeira

## UHE Jirau

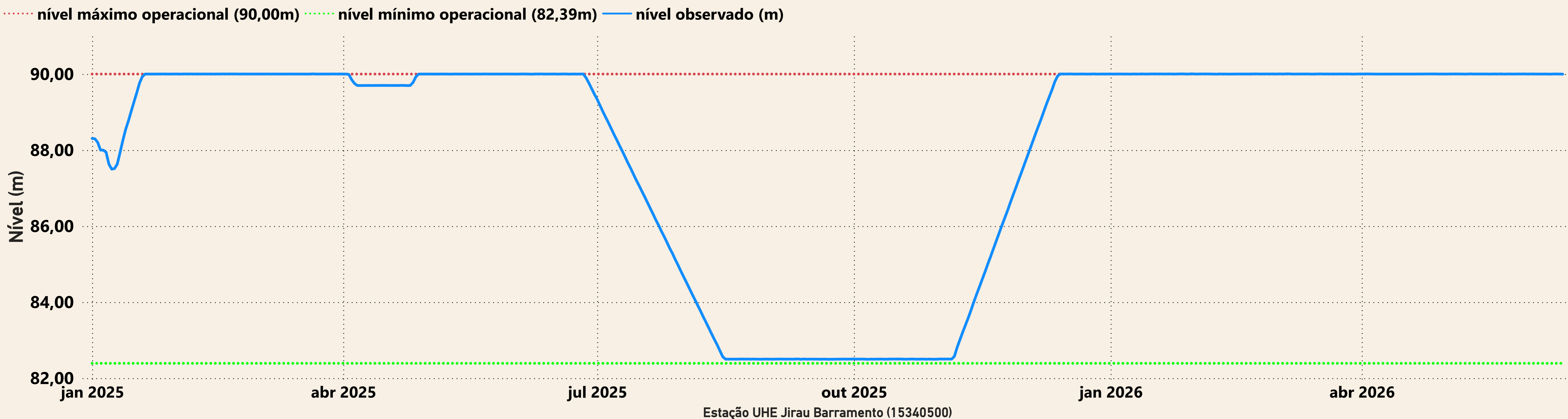

## UHE Santo Antônio

