

Acompanhamento da Bacia do Rio Madeira

Data do Boletim

11/06/2026

Localização da bacia do Rio Madeira:



Humaitá - 15630000

Data	Cota (m)	Vazao (m ³ /s)
07/06/2026	18,24	23.305
08/06/2026	18,09	22.920
09/06/2026	17,95	22.572
10/06/2026	17,77	22.134
11/06/2026	17,68	21.899

* Média do dia 11/06 até às 13:30 h.

UHE Jirau Jusante Rio Beni - 15318000

Data	Cota (m)	Vazao (m ³ /s)
07/06/2026	13,75	18.509
08/06/2026	13,69	18.204
09/06/2026	13,61	17.836
10/06/2026	13,62	17.861
11/06/2026	13,57	17.632

* Média do dia 11/06 até às 14:15 h.

UHE Jirau

Data	Vazão Afluyente (m ³ /s)	Vazão Defluente (m ³ /s)	Nível (m)
06/06/2026	19.791	19.791	90,00
07/06/2026	19.424	19.424	90,00
08/06/2026	19.007	19.007	90,00
09/06/2026	18.953	18.953	90,00
10/06/2026	19.047	19.047	90,00

UHE Santo Antônio

Data	Vazão Afluyente (m ³ /s)	Vazão Defluente (m ³ /s)	Nível (m)
06/06/2026	19.360	19.360	71,28
07/06/2026	19.280	19.247	71,29
08/06/2026	18.920	18.953	71,28
09/06/2026	18.640	18.573	71,30
10/06/2026	18.610	18.677	71,28

Porto Velho - 15400000

Data	Cota (m)	Vazao (m ³ /s)
07/06/2026	9,80	18.612
08/06/2026	9,66	18.260
09/06/2026	9,52	17.898
10/06/2026	9,52	17.889
11/06/2026	9,44	17.687

* Média do dia 11/06 até às 14:15 h.

Rio Madeira



Porto Velho

Legenda:



Usina Hidrelétrica



Estação fluviométrica

Fonte de dados: ONS e [HidroWeb](#).
*Dados consistidos sujeitos a novas revisões.

VAZÃO NATURAL - UHE JIRAU

Saiba mais sobre os termos técnicos da operação dos reservatórios no [Glossário do Sistema de Acompanhamento de Reservatórios - SAR da ANA](#)

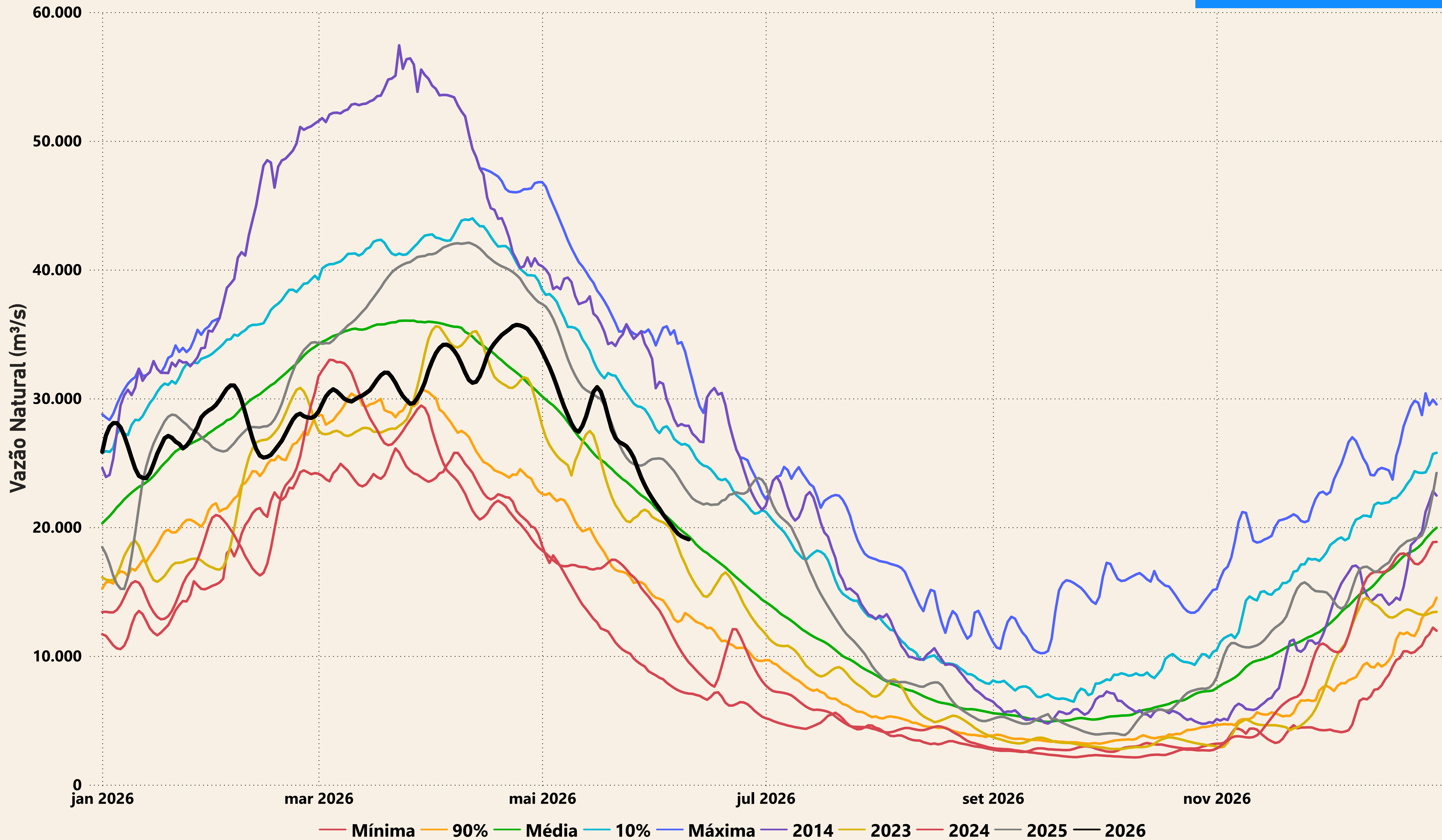

Evolução do nível nas UHE's do Rio Madeira

UHE Jirau

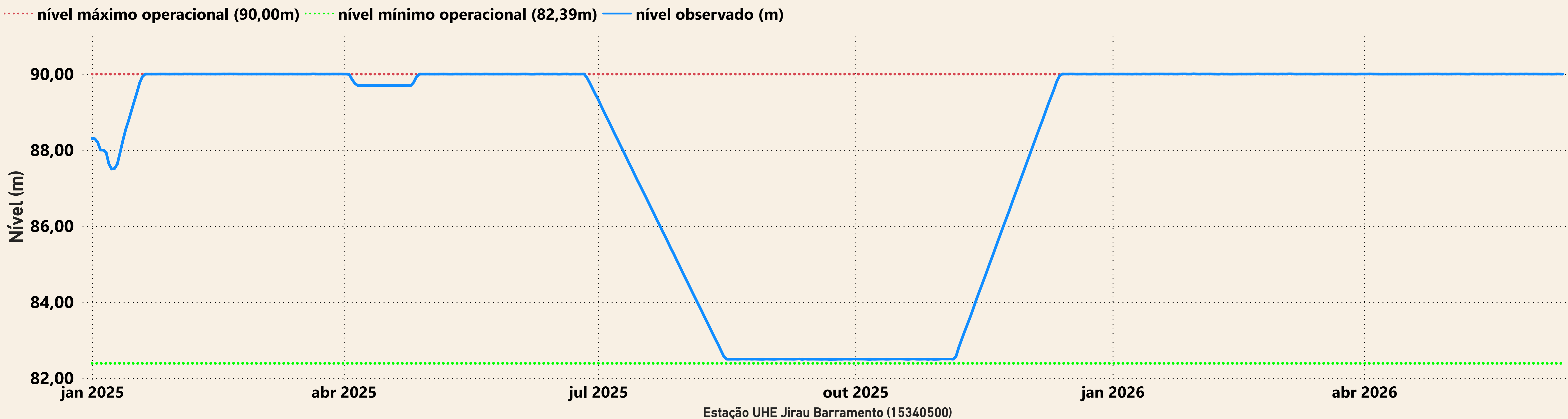

UHE Santo Antônio

