

# Acompanhamento da Bacia do Rio Madeira

## Data do Boletim

**08/06/2026**

Localização da bacia do Rio Madeira:



### Humaitá - 15630000

Data	Cota (m)	Vazao (m <sup>3</sup> /s)
04/06/2026	18,72	24.541
05/06/2026	18,57	24.141
06/06/2026	18,43	23.778
07/06/2026	18,24	23.305
08/06/2026	18,12	23.004

\* Média do dia 08/06 até às 13:30 h.

### UHE Jirau Jusante Rio Beni - 15318000

Data	Cota (m)	Vazao (m <sup>3</sup> /s)
04/06/2026	13,98	19.571
05/06/2026	13,90	19.221
06/06/2026	13,83	18.853
07/06/2026	13,75	18.509
08/06/2026	13,70	18.260

\* Média do dia 08/06 até às 14:15 h.

### UHE Jirau

Data	Vazão Afluente (m <sup>3</sup> /s)	Vazão Defluente (m <sup>3</sup> /s)	Nível (m)
03/06/2026	20.930	20.930	90,00
04/06/2026	20.694	20.694	90,00
05/06/2026	20.082	20.082	90,00
06/06/2026	19.791	19.791	90,00
07/06/2026	19.424	19.424	90,00

### UHE Santo Antônio

Data	Vazão Afluente (m <sup>3</sup> /s)	Vazão Defluente (m <sup>3</sup> /s)	Nível (m)
03/06/2026	20.813	20.846	71,28
04/06/2026	20.397	20.364	71,29
05/06/2026	19.965	19.998	71,28
06/06/2026	19.360	19.360	71,28
07/06/2026	19.280	19.247	71,29

### Porto Velho - 15400000

Data	Cota (m)	Vazao (m <sup>3</sup> /s)
04/06/2026	10,24	19.750
05/06/2026	10,11	19.404
06/06/2026	9,89	18.829
07/06/2026	9,80	18.612
08/06/2026	9,68	18.312

\* Média do dia 08/06 até às 14:15 h.

Rio Madeira



Porto Velho

Legenda:



Fonte de dados: ONS e [HidroWeb](#).  
\*Dados consistidos sujeitos a novas revisões.

## VAZÃO NATURAL - UHE JIRAU

Saiba mais sobre os termos técnicos da operação dos reservatórios no [Glossário do Sistema de Acompanhamento de Reservatórios - SAR da ANA](#)

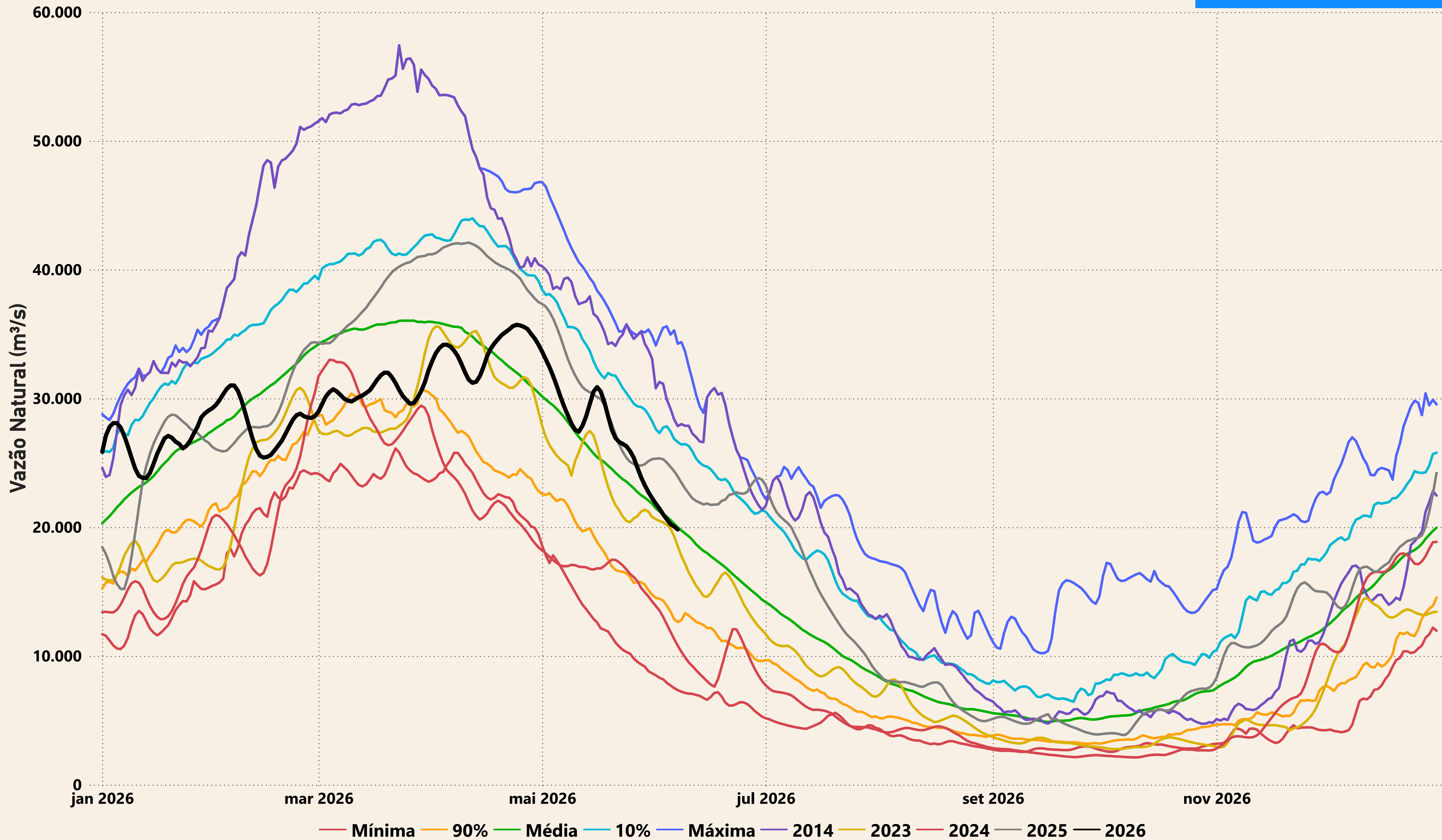

# Evolução do nível nas UHE's do Rio Madeira

## UHE Jirau

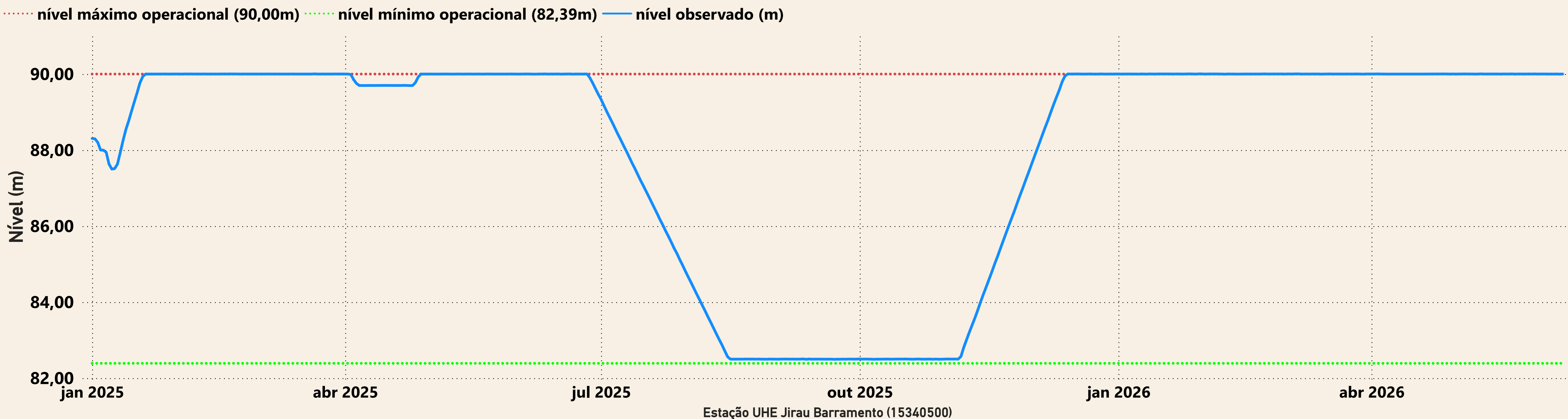

## UHE Santo Antônio

