

Acompanhamento da Bacia do Rio Madeira

Data do Boletim

02/06/2026

Localização da bacia do Rio Madeira:



Humaitá - 15630000

Data	Cota (m)	Vazao (m ³ /s)
29/05/2026	19,94	27.747
30/05/2026	19,72	27.155
31/05/2026	19,51	26.591
01/06/2026	19,32	26.097
02/06/2026	19,15	25.659

* Média do dia 02/06 até às 13:30 h.

UHE Jirau Jusante Rio Beni - 15318000

Data	Cota (m)	Vazao (m ³ /s)
29/05/2026	14,48	22.012
30/05/2026	14,37	21.479
31/05/2026	14,28	21.032
01/06/2026	14,20	20.637
02/06/2026	14,14	20.346

* Média do dia 02/06 até às 13:45 h.

UHE Jirau

Data	Vazão Afluyente (m ³ /s)	Vazão Defluente (m ³ /s)	Nível (m)
28/05/2026	23.658	23.658	90,00
29/05/2026	23.033	23.033	90,00
30/05/2026	22.645	22.645	90,00
31/05/2026	22.312	22.312	90,00
01/06/2026	21.680	21.680	90,00

UHE Santo Antônio

Data	Vazão Afluyente (m ³ /s)	Vazão Defluente (m ³ /s)	Nível (m)
28/05/2026	23.666	23.666	71,28
29/05/2026	23.012	23.012	71,28
30/05/2026	22.468	22.468	71,28
31/05/2026	22.073	22.073	71,28
01/06/2026	21.250	21.183	71,30

Porto Velho - 15400000

Data	Cota (m)	Vazao (m ³ /s)
29/05/2026	11,34	22.727
30/05/2026	11,08	22.015
31/05/2026	10,90	21.520
01/06/2026	10,66	20.874
02/06/2026	10,52	20.494

* Média do dia 02/06 até às 13:15 h.

Rio Madeira



Porto Velho

Legenda:



Fonte de dados: ONS e [HidroWeb](#).
*Dados consistidos sujeitos a novas revisões.

VAZÃO NATURAL - UHE JIRAU

Saiba mais sobre os termos técnicos da operação dos reservatórios no [Glossário do Sistema de Acompanhamento de Reservatórios - SAR da ANA](#)

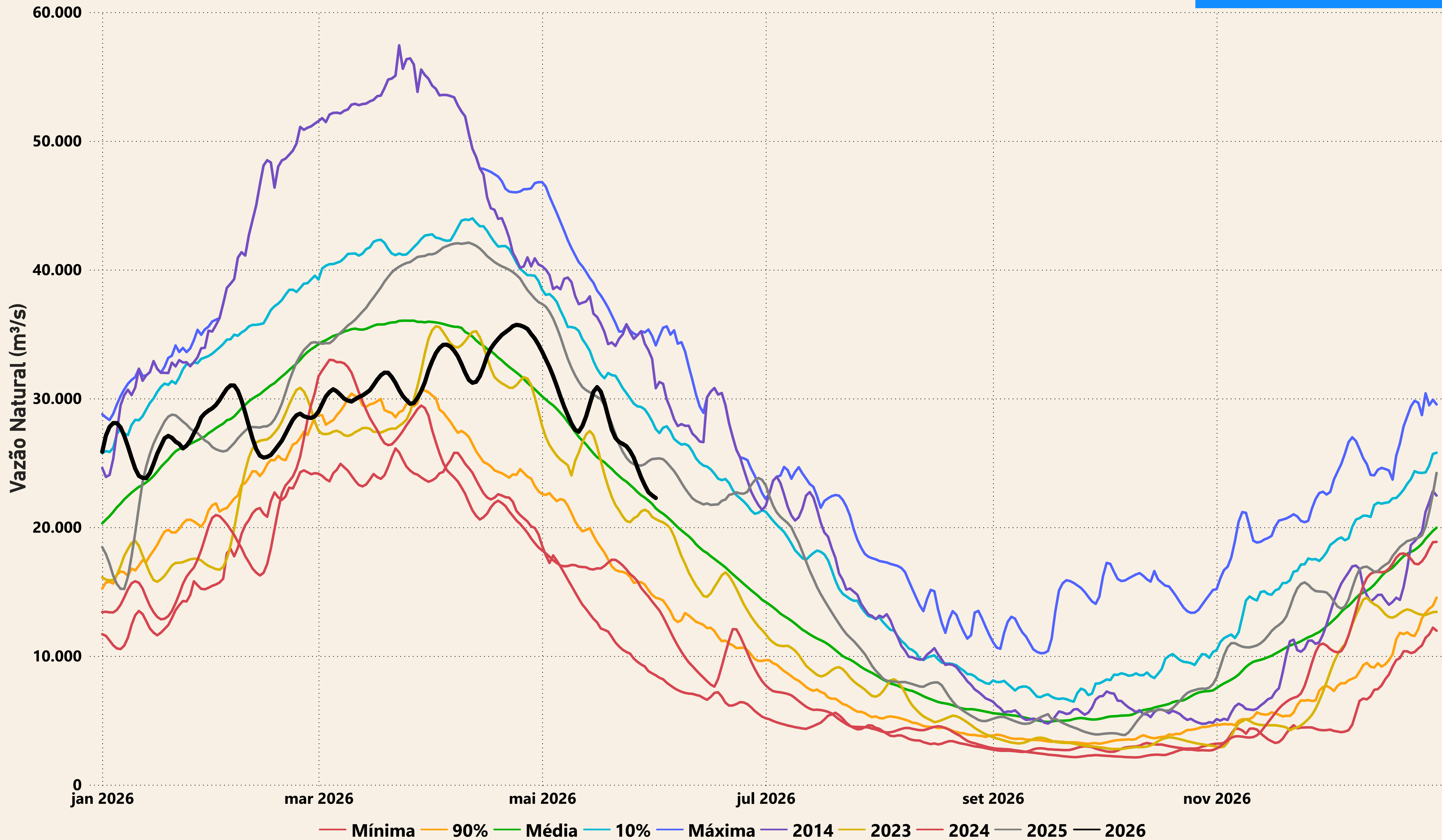

Evolução do nível nas UHE's do Rio Madeira

UHE Jirau

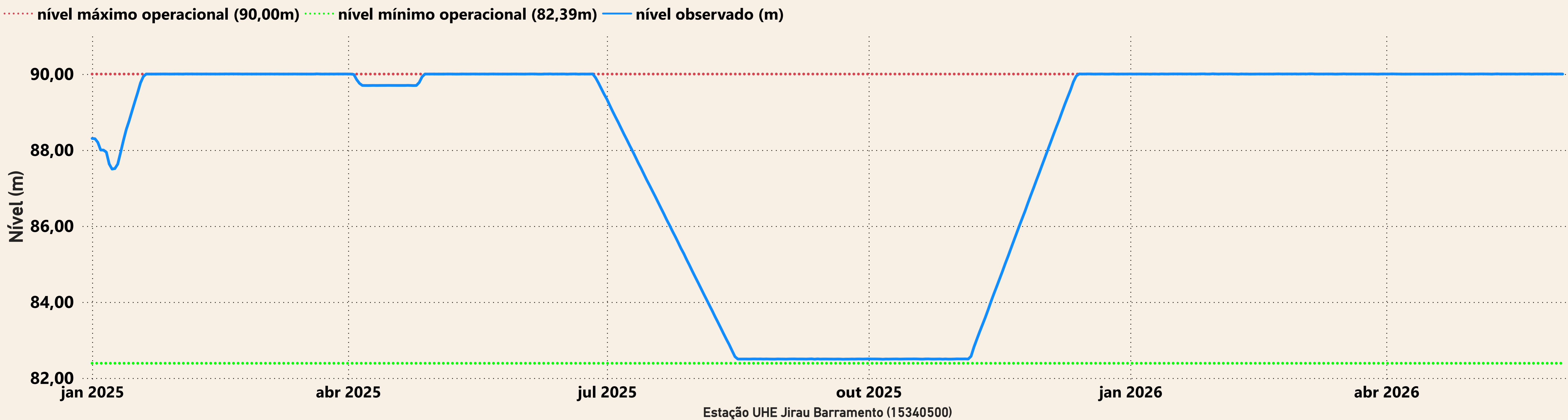

UHE Santo Antônio

