

Data do Boletim

01/06/2026

Localização da bacia do Rio Madeira:



Humaitá - 15630000

Data	Cota (m)	Vazao (m ³ /s)
28/05/2026	20,14	28.291
29/05/2026	19,94	27.747
30/05/2026	19,72	27.155
31/05/2026	19,51	26.591
01/06/2026	19,37	26.242

* Média do dia 01/06 até às 13:30 h.

UHE Jirau Jusante Rio Beni - 15318000

Data	Cota (m)	Vazao (m ³ /s)
28/05/2026	14,60	22.586
29/05/2026	14,48	22.012
30/05/2026	14,37	21.479
31/05/2026	14,28	21.032
01/06/2026	14,22	20.709

* Média do dia 01/06 até às 13:45 h.

UHE Jirau

Data	Vazão Afluente (m ³ /s)	Vazão Defluente (m ³ /s)	Nível (m)
27/05/2026	24.390	24.390	90,00
28/05/2026	23.658	23.658	90,00
29/05/2026	23.033	23.033	90,00
30/05/2026	22.645	22.645	90,00
31/05/2026	22.312	22.312	90,00

UHE Santo Antônio

Data	Vazão Afluente (m ³ /s)	Vazão Defluente (m ³ /s)	Nível (m)
27/05/2026	24.639	24.672	71,28
28/05/2026	23.666	23.666	71,28
29/05/2026	23.012	23.012	71,28
30/05/2026	22.468	22.468	71,28
31/05/2026	22.073	22.073	71,28

Porto Velho - 15400000

Data	Cota (m)	Vazao (m ³ /s)
28/05/2026	11,55	23.308
29/05/2026	11,34	22.727
30/05/2026	11,08	22.015
31/05/2026	10,90	21.520
01/06/2026	10,72	21.027

* Média do dia 01/06 até às 13:15 h.

Rio Madeira



Porto Velho

Legenda:



Fonte de dados: ONS e [HidroWeb](#).
*Dados consistidos sujeitos a novas revisões.

VAZÃO NATURAL - UHE JIRAU

Saiba mais sobre os termos técnicos da operação dos reservatórios no [Glossário do Sistema de Acompanhamento de Reservatórios - SAR da ANA](#)

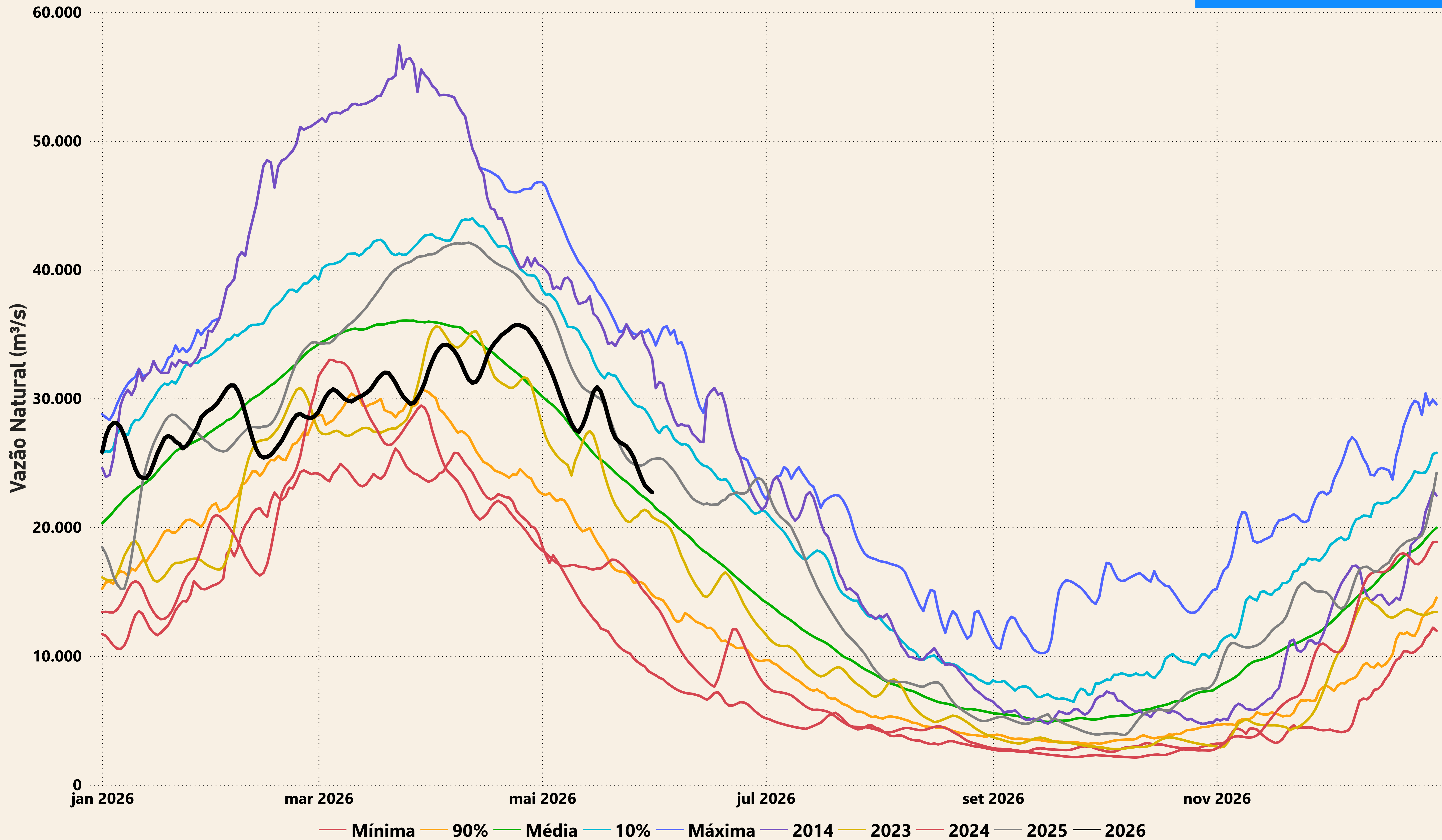

Evolução do nível nas UHE's do Rio Madeira

UHE Jirau

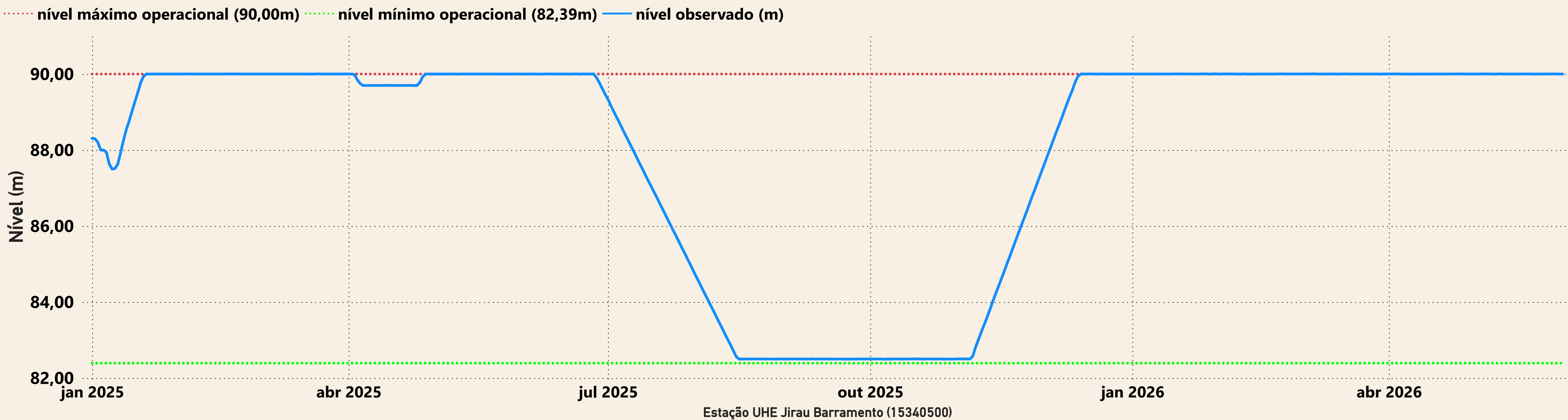

UHE Santo Antônio

