

Acompanhamento da Bacia do Rio Madeira

Data do Boletim

29/05/2026

Localização da bacia do Rio Madeira:



Humaitá - 15630000

Data	Cota (m)	Vazao (m ³ /s)
25/05/2026	20,53	29.373
26/05/2026	20,47	29.188
27/05/2026	20,33	28.809
28/05/2026	20,14	28.291
29/05/2026	19,97	27.843

* Média do dia 29/05 até às 13:30 h.

UHE Jirau Jusante Rio Beni - 15318000

Data	Cota (m)	Vazao (m ³ /s)
25/05/2026	15,05	24.511
26/05/2026	14,86	23.737
27/05/2026	14,72	23.150
28/05/2026	14,60	22.586
29/05/2026	14,50	22.114

* Média do dia 29/05 até às 13:45 h.

UHE Jirau

Data	Vazão Afluyente (m ³ /s)	Vazão Defluente (m ³ /s)	Nível (m)
24/05/2026	26.894	26.932	90,00
25/05/2026	26.359	26.359	90,00
26/05/2026	25.392	25.392	90,00
27/05/2026	24.390	24.390	90,00
28/05/2026	23.658	23.658	90,00

UHE Santo Antônio

Data	Vazão Afluyente (m ³ /s)	Vazão Defluente (m ³ /s)	Nível (m)
24/05/2026	26.113	26.113	71,29
25/05/2026	25.897	25.930	71,28
26/05/2026	25.459	25.426	71,29
27/05/2026	24.639	24.672	71,28
28/05/2026	23.666	23.666	71,28

Porto Velho - 15400000

Data	Cota (m)	Vazao (m ³ /s)
25/05/2026	12,21	25.221
26/05/2026	12,07	24.805
27/05/2026	11,84	24.147
28/05/2026	11,55	23.308
29/05/2026	11,41	22.905

* Média do dia 29/05 até às 13:15 h.

Rio Madeira



Porto Velho

Legenda:



Fonte de dados: ONS e [HidroWeb](#).
*Dados consistidos sujeitos a novas revisões.

VAZÃO NATURAL - UHE JIRAU

Saiba mais sobre os termos técnicos da operação dos reservatórios no [Glossário do Sistema de Acompanhamento de Reservatórios - SAR da ANA](#)

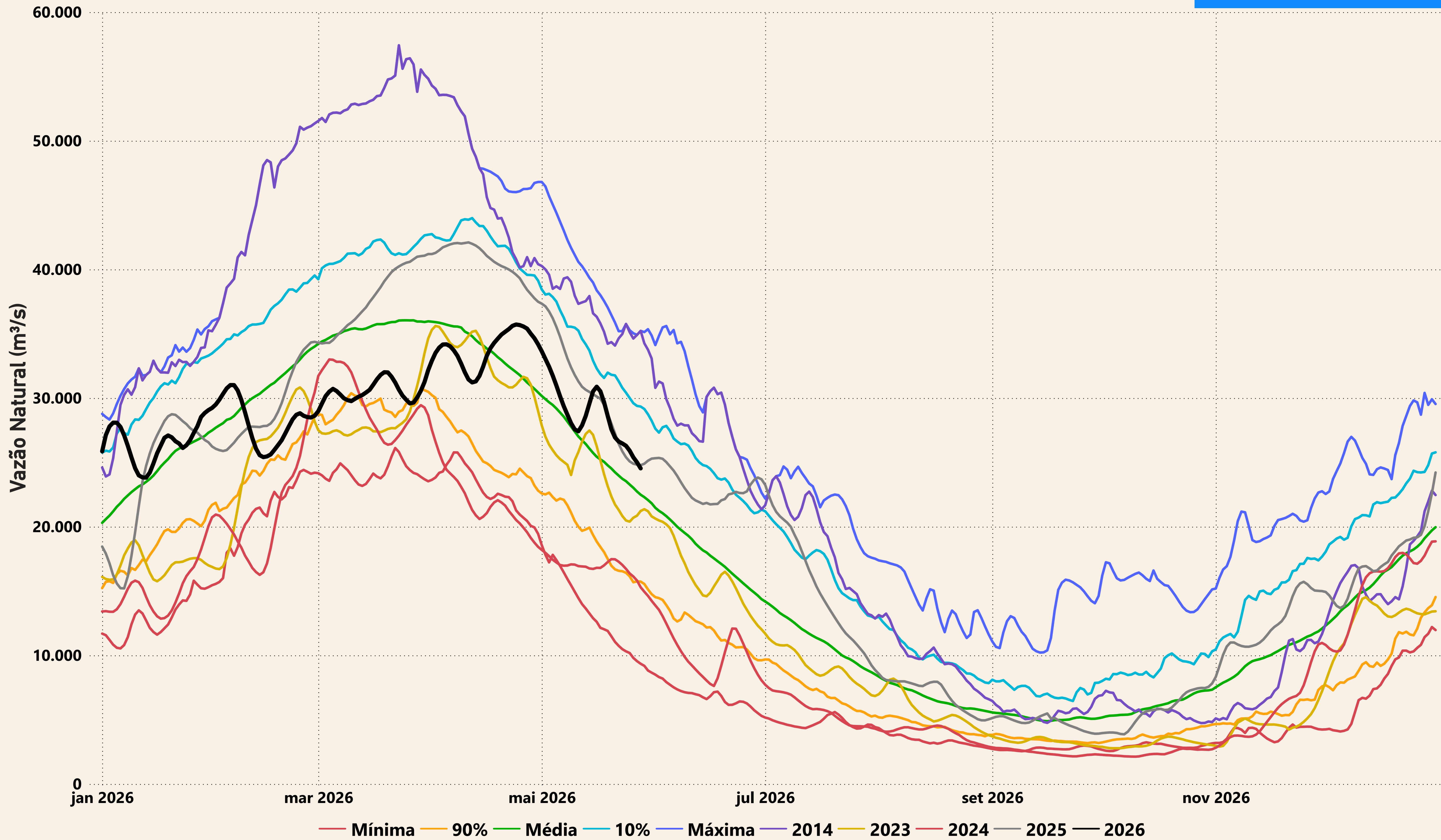

Evolução do nível nas UHE's do Rio Madeira

UHE Jirau

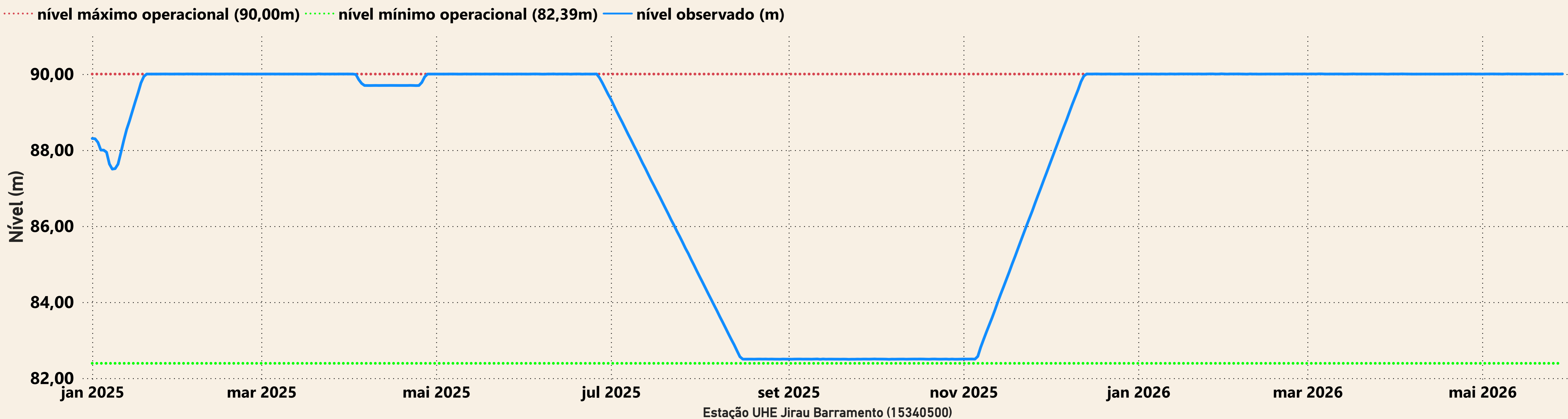

UHE Santo Antônio

