

# Acompanhamento da Bacia do Rio Madeira

## Data do Boletim

# 27/05/2026

Localização da bacia do Rio Madeira:



### Humaitá - 15630000

Data	Cota (m)	Vazao (m <sup>3</sup> /s)
23/05/2026	20,73	29.909
24/05/2026	20,60	29.546
25/05/2026	20,53	29.373
26/05/2026	20,47	29.188
27/05/2026	20,37	28.927

\* Média do dia 27/05 até às 12:30 h.

### UHE Jirau Jusante Rio Beni - 15318000

Data	Cota (m)	Vazao (m <sup>3</sup> /s)
23/05/2026	15,30	25.524
24/05/2026	15,24	25.261
25/05/2026	15,05	24.511
26/05/2026	14,86	23.737
27/05/2026	14,74	23.261

\* Média do dia 27/05 até às 13:45 h.

### UHE Jirau

Data	Vazão Afluente (m <sup>3</sup> /s)	Vazão Defluente (m <sup>3</sup> /s)	Nível (m)
22/05/2026	26.280	26.351	89,99
23/05/2026	26.244	26.173	90,01
24/05/2026	26.894	26.932	90,00
25/05/2026	26.359	26.359	90,00
26/05/2026	25.392	25.392	90,00

### UHE Santo Antônio

Data	Vazão Afluente (m <sup>3</sup> /s)	Vazão Defluente (m <sup>3</sup> /s)	Nível (m)
22/05/2026	25.625	25.625	71,29
23/05/2026	25.704	25.704	71,29
24/05/2026	26.113	26.113	71,29
25/05/2026	25.897	25.930	71,28
26/05/2026	25.459	25.426	71,29

### Porto Velho - 15400000

Data	Cota (m)	Vazao (m <sup>3</sup> /s)
23/05/2026	12,23	25.264
24/05/2026	12,25	25.323
25/05/2026	12,21	25.221
26/05/2026	12,07	24.805
27/05/2026	11,90	24.302

\* Média do dia 27/05 até às 13:15 h.

Rio Madeira



Porto Velho

Legenda:



Usina Hidrelétrica



Estação fluviométrica

Fonte de dados: ONS e [HidroWeb](#).  
\*Dados consistidos sujeitos a novas revisões.

## VAZÃO NATURAL - UHE JIRAU

Saiba mais sobre os termos técnicos da operação dos reservatórios no [Glossário do Sistema de Acompanhamento de Reservatórios - SAR da ANA](#)

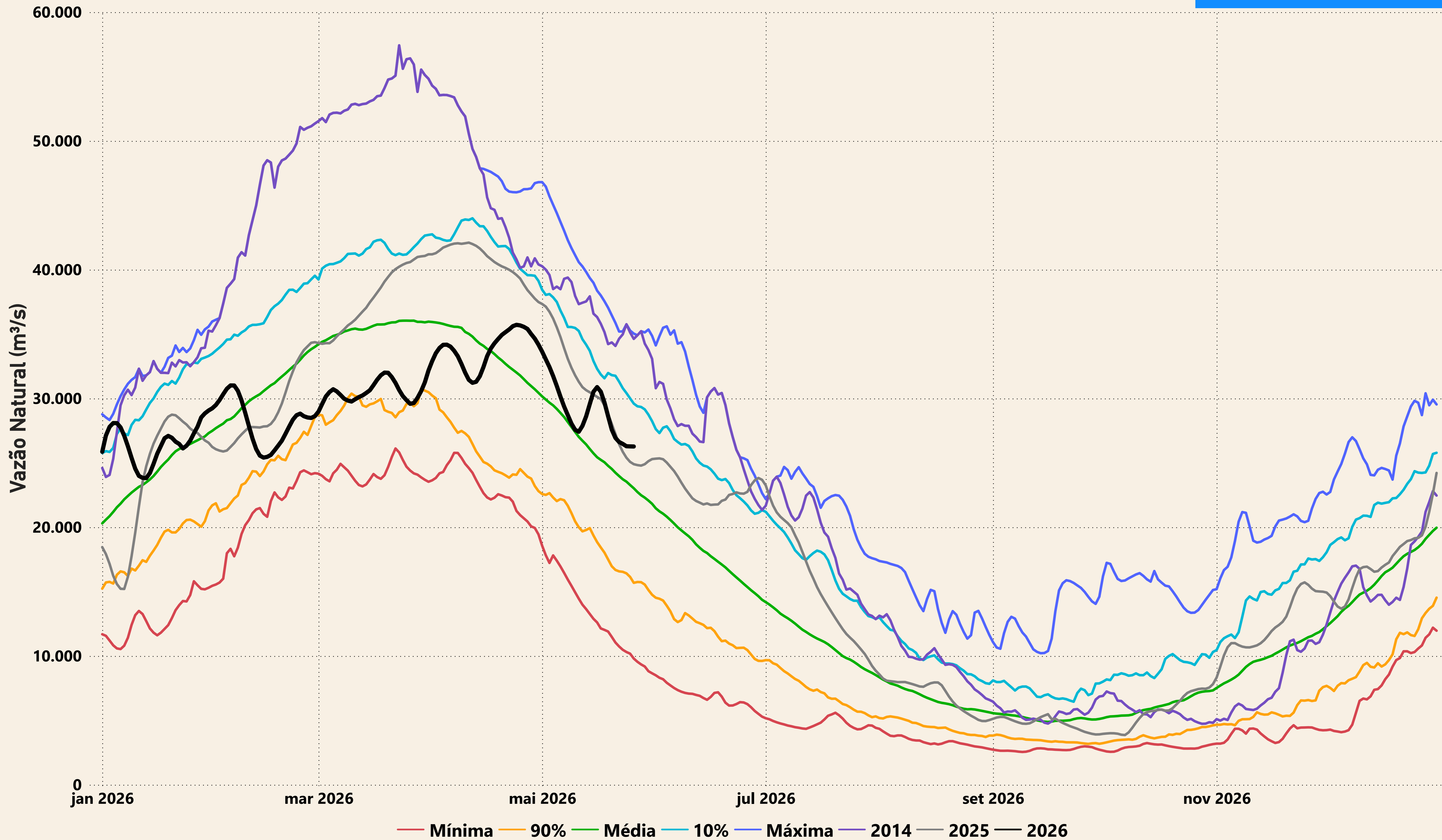

# Evolução do nível nas UHE's do Rio Madeira

## UHE Jirau

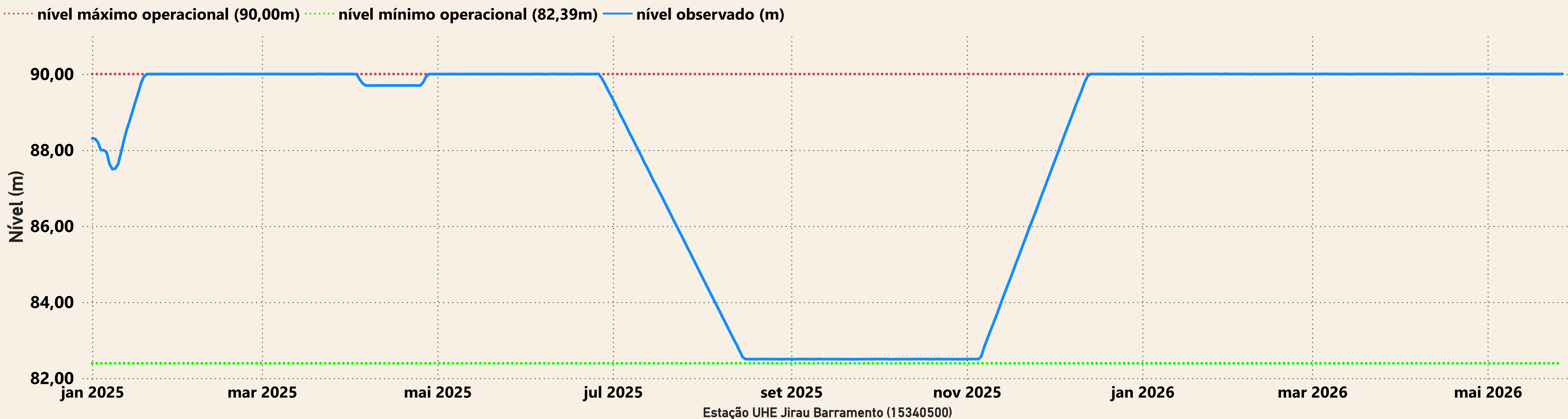

## UHE Santo Antônio

