

Acompanhamento da Bacia do Rio Madeira

Data do Boletim

25/05/2026

Localização da bacia do Rio Madeira:



Humaitá - 15630000

Data	Cota (m)	Vazao (m³/s)
21/05/2026	21,13	31.036
22/05/2026	20,91	30.429
23/05/2026	20,73	29.909
24/05/2026	20,60	29.546
25/05/2026	20,54	29.405

* Média do dia 25/05 até às 13:30 h.

UHE Jirau Jusante Rio Beni - 15318000

Data	Cota (m)	Vazao (m³/s)
21/05/2026	15,10	24.682
22/05/2026	15,21	25.153
23/05/2026	15,30	25.524
24/05/2026	15,24	25.261
25/05/2026	15,10	24.684

* Média do dia 25/05 até às 13:45 h.

UHE Jirau

Data	Vazão Afluyente (m³/s)	Vazão Defluente (m³/s)	Nível (m)
20/05/2026	27.105	27.067	90,01
21/05/2026	26.299	26.299	90,01
22/05/2026	26.280	26.351	89,99
23/05/2026	26.244	26.173	90,01
24/05/2026	26.894	26.932	90,00

UHE Santo Antônio

Data	Vazão Afluyente (m³/s)	Vazão Defluente (m³/s)	Nível (m)
20/05/2026	27.329	27.329	71,28
21/05/2026	26.378	26.345	71,29
22/05/2026	25.625	25.625	71,29
23/05/2026	25.704	25.704	71,29
24/05/2026	26.113	26.113	71,29

Porto Velho - 15400000

Data	Cota (m)	Vazao (m³/s)
21/05/2026	12,48	26.001
22/05/2026	12,26	25.349
23/05/2026	12,23	25.264
24/05/2026	12,25	25.323
25/05/2026	12,21	25.222

* Média do dia 25/05 até às 13:15 h.

Rio Madeira



Porto Velho

Legenda:



Usina Hidrelétrica



Estação fluviométrica

Fonte de dados: ONS e [HidroWeb](#).
*Dados consistidos sujeitos a novas revisões.

VAZÃO NATURAL - UHE JIRAU

Saiba mais sobre os termos técnicos da operação dos reservatórios no [Glossário do Sistema de Acompanhamento de Reservatórios - SAR da ANA](#)

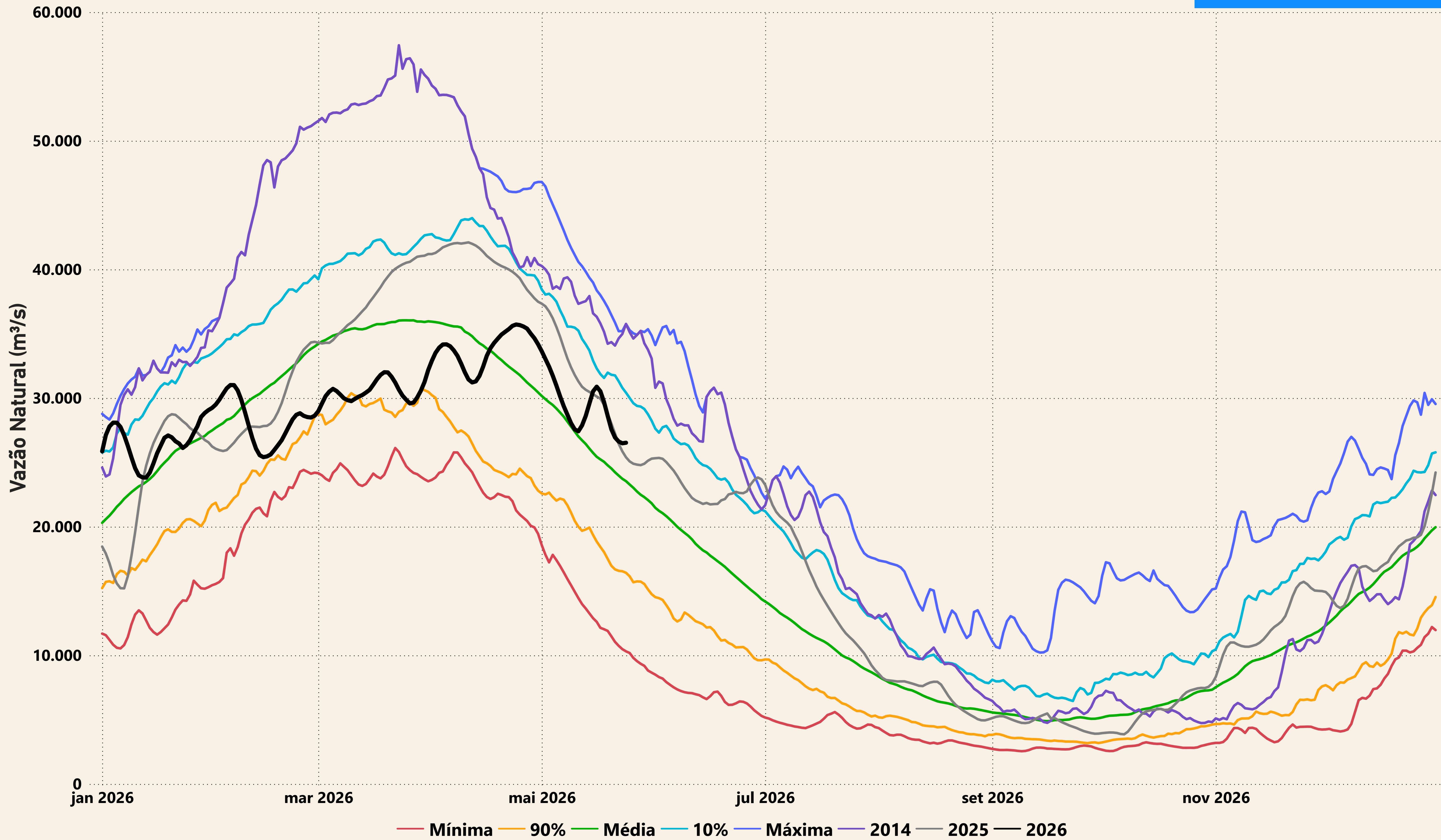

Evolução do nível nas UHE's do Rio Madeira

UHE Jirau

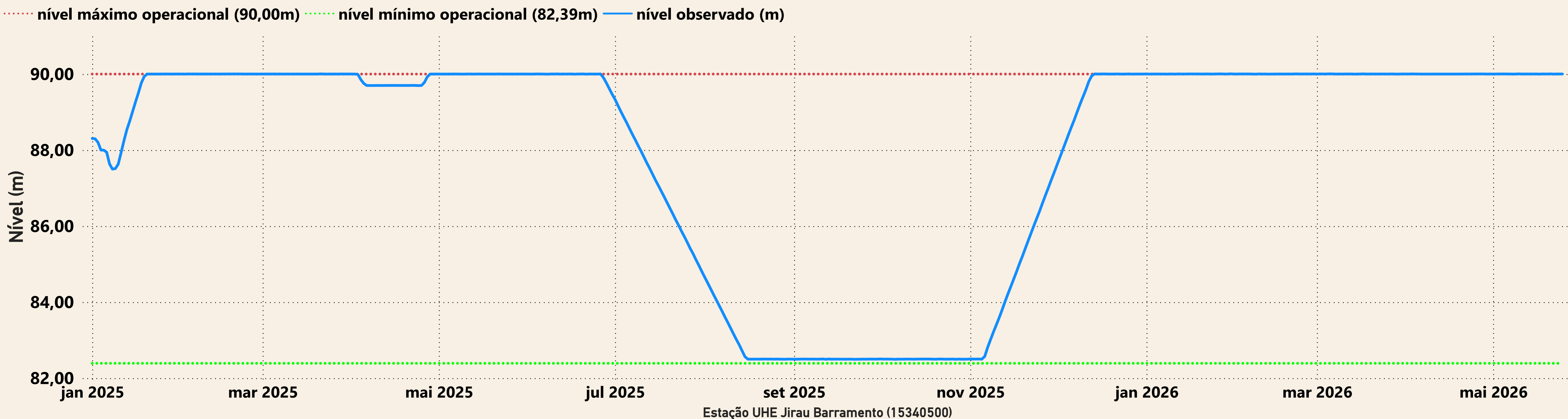

UHE Santo Antônio

