

Acompanhamento da Bacia do Rio Madeira

Data do Boletim

22/05/2026

Localização da bacia do Rio Madeira:



Humaitá - 15630000

Data	Cota (m)	Vazao (m ³ /s)
18/05/2026	21,54	32.213
19/05/2026	21,49	32.068
20/05/2026	21,34	31.629
21/05/2026	21,13	31.036
22/05/2026	20,96	30.561

* Média do dia 22/05 até às 13:30 h.

UHE Jirau Jusante Rio Beni - 15318000

Data	Cota (m)	Vazao (m ³ /s)
18/05/2026	15,56	26.628
19/05/2026	15,33	25.664
20/05/2026	15,16	24.948
21/05/2026	15,10	24.682
22/05/2026	15,18	25.021

* Média do dia 22/05 até às 13:45 h.

UHE Jirau

Data	Vazão Afluente (m ³ /s)	Vazão Defluente (m ³ /s)	Nível (m)
17/05/2026	31.491	31.491	90,00
18/05/2026	29.449	29.449	90,00
19/05/2026	28.474	28.474	90,00
20/05/2026	27.105	27.067	90,01
21/05/2026	26.299	26.299	90,01

UHE Santo Antônio

Data	Vazão Afluente (m ³ /s)	Vazão Defluente (m ³ /s)	Nível (m)
17/05/2026	30.086	30.086	71,28
18/05/2026	28.750	28.750	71,28
19/05/2026	28.166	28.166	71,28
20/05/2026	27.329	27.329	71,28
21/05/2026	26.378	26.345	71,29

Porto Velho - 15400000

Data	Cota (m)	Vazao (m ³ /s)
18/05/2026	13,40	28.804
19/05/2026	13,15	28.026
20/05/2026	12,87	27.178
21/05/2026	12,48	26.001
22/05/2026	12,30	25.460

* Média do dia 22/05 até às 13:15 h.

Rio Madeira



Porto Velho

Legenda:



Usina Hidrelétrica



Estação fluviométrica

Fonte de dados: ONS e [HidroWeb](#).
*Dados consistidos sujeitos a novas revisões.

VAZÃO NATURAL - UHE JIRAU

Saiba mais sobre os termos técnicos da operação dos reservatórios no [Glossário do Sistema de Acompanhamento de Reservatórios - SAR da ANA](#)

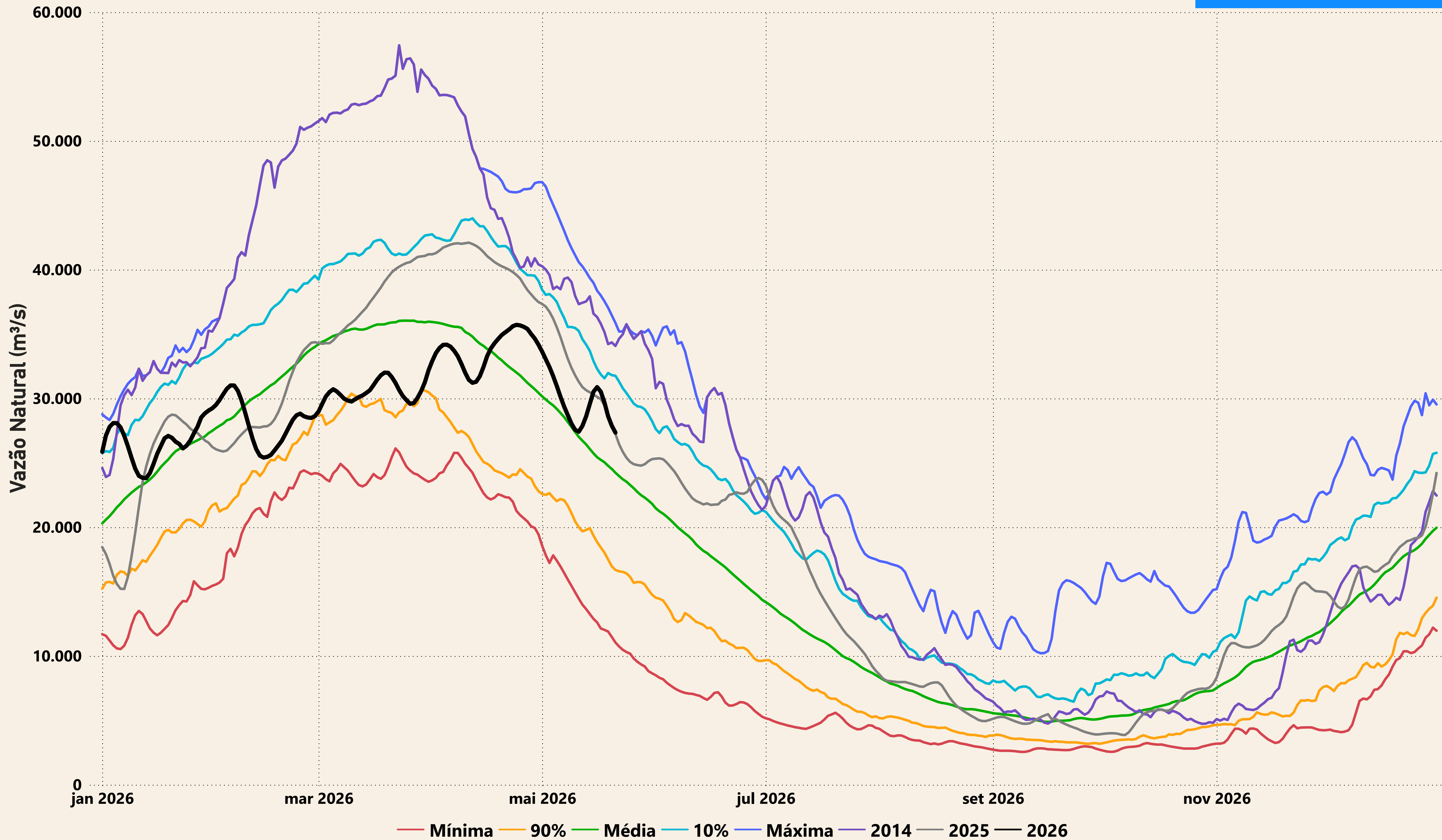

Evolução do nível nas UHE's do Rio Madeira

UHE Jirau

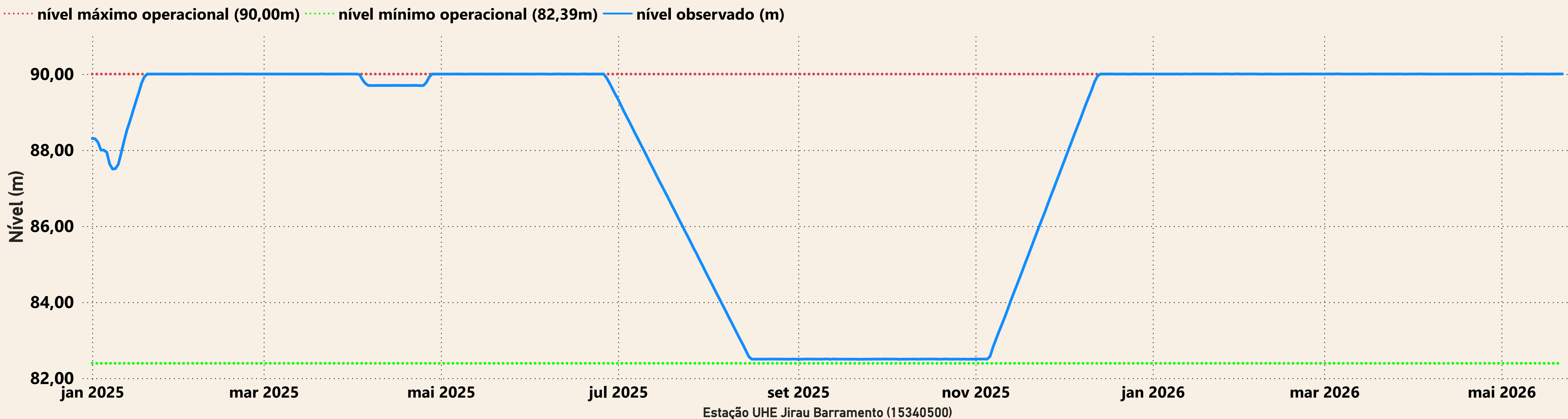

UHE Santo Antônio

