

Acompanhamento da Bacia do Rio Madeira

Data do Boletim

20/05/2026

Localização da bacia do Rio Madeira:



Humaitá - 15630000

Data	Cota (m)	Vazao (m ³ /s)
16/05/2026	21,44	31.928
17/05/2026	21,52	32.147
18/05/2026	21,54	32.213
19/05/2026	21,49	32.068
20/05/2026	21,38	31.744

* Média do dia 20/05 até às 13:30 h.

UHE Jirau Jusante Rio Beni - 15318000

Data	Cota (m)	Vazao (m ³ /s)
16/05/2026	16,13	29.177
17/05/2026	15,84	27.843
18/05/2026	15,56	26.628
19/05/2026	15,33	25.664
20/05/2026	15,19	25.054

* Média do dia 20/05 até às 13:45 h.

UHE Jirau

Data	Vazão Afluyente (m ³ /s)	Vazão Defluente (m ³ /s)	Nível (m)
15/05/2026	31.299	31.299	90,00
16/05/2026	31.674	31.674	90,00
17/05/2026	31.491	31.491	90,00
18/05/2026	29.449	29.449	90,00
19/05/2026	28.474	28.474	90,00

UHE Santo Antônio

Data	Vazão Afluyente (m ³ /s)	Vazão Defluente (m ³ /s)	Nível (m)
15/05/2026	29.357	29.357	71,28
16/05/2026	29.979	29.979	71,28
17/05/2026	30.086	30.086	71,28
18/05/2026	28.750	28.750	71,28
19/05/2026	28.166	28.166	71,28

Porto Velho - 15400000

Data	Cota (m)	Vazao (m ³ /s)
16/05/2026	13,58	29.361
17/05/2026	13,61	29.444
18/05/2026	13,40	28.804
19/05/2026	13,15	28.026
20/05/2026	12,95	27.410

* Média do dia 20/05 até às 13:15 h.

Rio Madeira



Porto Velho

Legenda:



Fonte de dados: ONS e [HidroWeb](#).
*Dados consistidos sujeitos a novas revisões.

VAZÃO NATURAL - UHE JIRAU

Saiba mais sobre os termos técnicos da operação dos reservatórios no [Glossário do Sistema de Acompanhamento de Reservatórios - SAR da ANA](#)

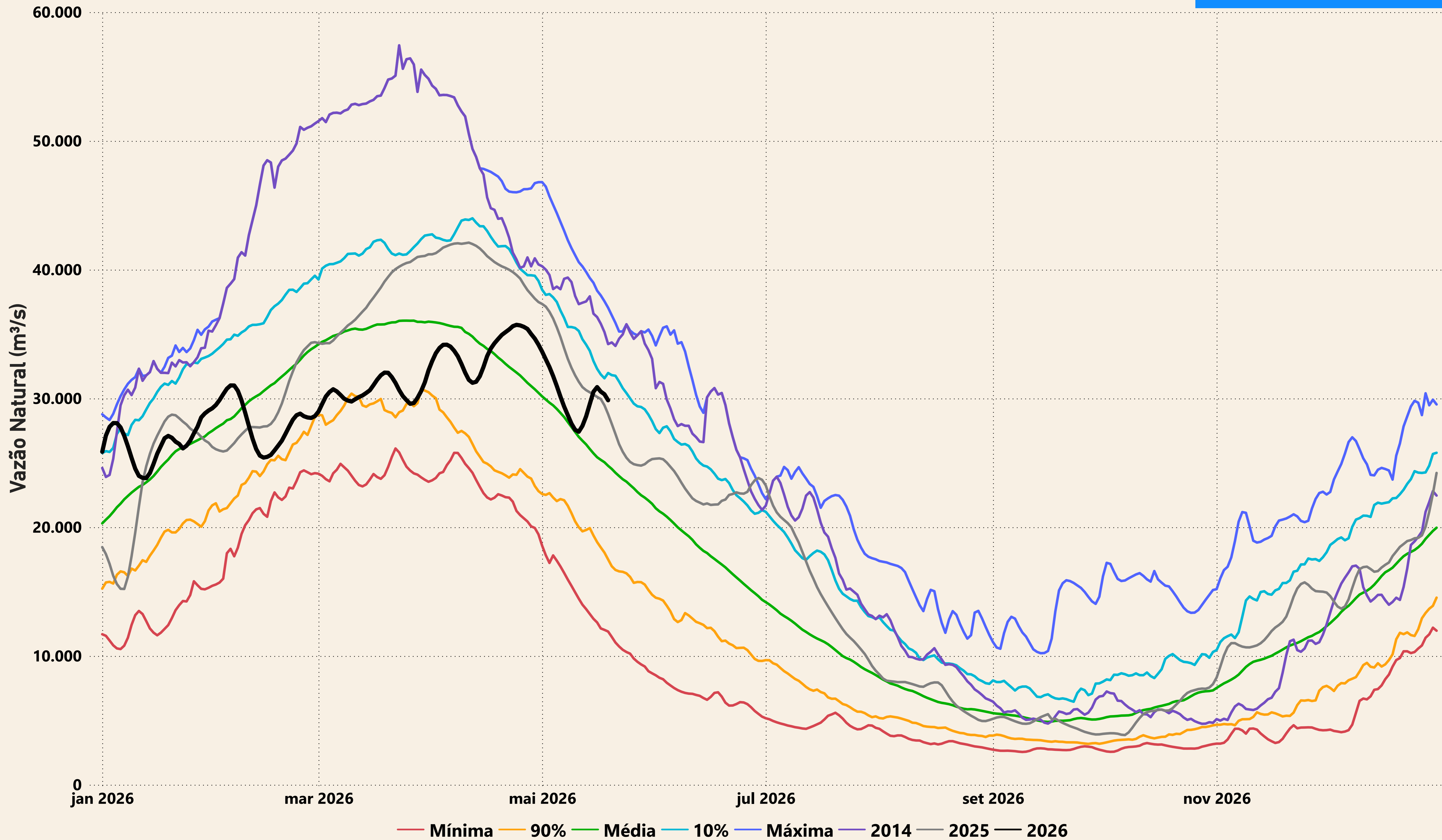

Evolução do nível nas UHE's do Rio Madeira

UHE Jirau

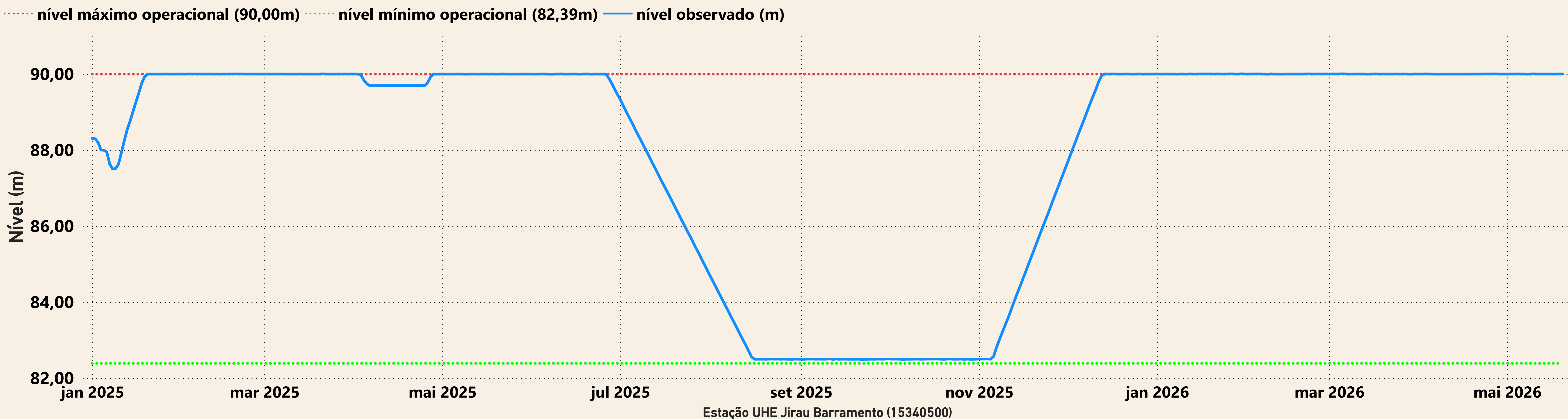

UHE Santo Antônio

