

## Data do Boletim

# 19/05/2026

Localização da bacia do Rio Madeira:



### Humaitá - 15630000

Data	Cota (m)	Vazao (m <sup>3</sup> /s)
15/05/2026	21,34	31.646
16/05/2026	21,44	31.928
17/05/2026	21,52	32.147
18/05/2026	21,54	32.213
19/05/2026	21,51	32.119

\* Média do dia 19/05 até às 14:30 h.

### UHE Jirau Jusante Rio Beni - 15318000

Data	Cota (m)	Vazao (m <sup>3</sup> /s)
15/05/2026	16,28	29.853
16/05/2026	16,13	29.177
17/05/2026	15,84	27.843
18/05/2026	15,56	26.628
19/05/2026	15,37	25.822

\* Média do dia 19/05 até às 14:30 h.

### UHE Jirau

Data	Vazão Afluyente (m <sup>3</sup> /s)	Vazão Defluente (m <sup>3</sup> /s)	Nível (m)
14/05/2026	30.225	30.225	90,00
15/05/2026	31.299	31.299	90,00
16/05/2026	31.674	31.674	90,00
17/05/2026	31.491	31.491	90,00
18/05/2026	29.449	29.449	90,00

### UHE Santo Antônio

Data	Vazão Afluyente (m <sup>3</sup> /s)	Vazão Defluente (m <sup>3</sup> /s)	Nível (m)
14/05/2026	28.406	28.406	71,28
15/05/2026	29.357	29.357	71,28
16/05/2026	29.979	29.979	71,28
17/05/2026	30.086	30.086	71,28
18/05/2026	28.750	28.750	71,28

### Porto Velho - 15400000

Data	Cota (m)	Vazao (m <sup>3</sup> /s)
15/05/2026	13,35	28.638
16/05/2026	13,58	29.361
17/05/2026	13,61	29.444
18/05/2026	13,40	28.804
19/05/2026	13,22	28.250

\* Média do dia 19/05 até às 14:15 h.

Rio Madeira



Porto Velho

Legenda:



Fonte de dados: ONS e [HidroWeb](#).  
\*Dados consistidos sujeitos a novas revisões.

## VAZÃO NATURAL - UHE JIRAU

Saiba mais sobre os termos técnicos da operação dos reservatórios no [Glossário do Sistema de Acompanhamento de Reservatórios - SAR da ANA](#)

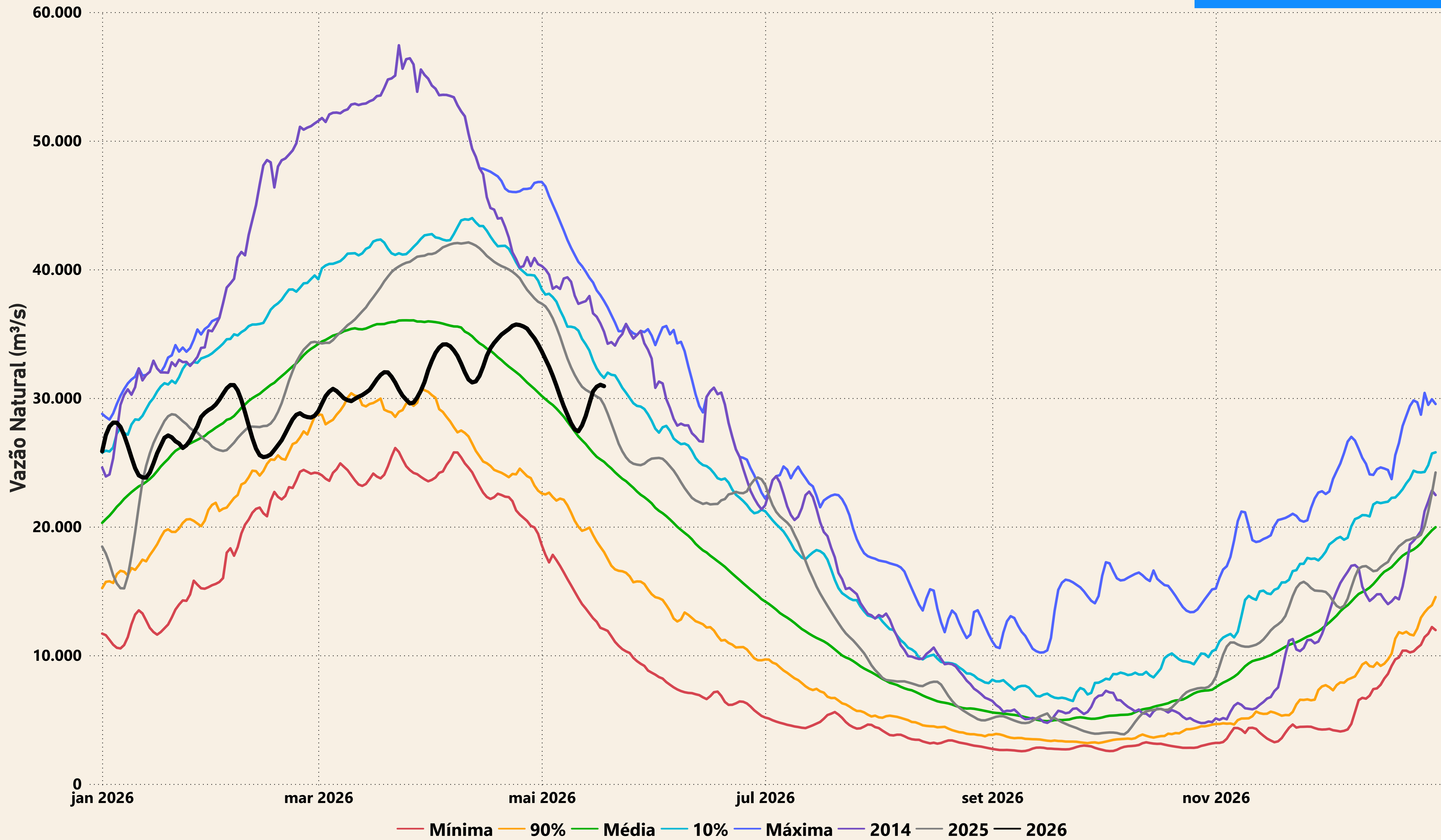

— Mínima — 90% — Média — 10% — Máxima — 2014 — 2025 — 2026

# Evolução do nível nas UHE's do Rio Madeira

## UHE Jirau

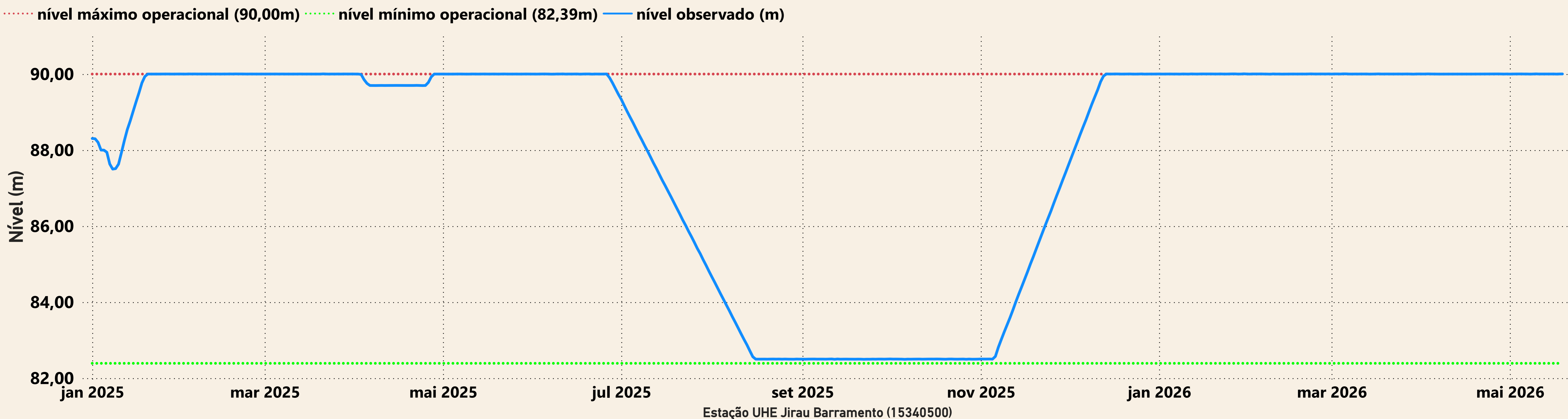

## UHE Santo Antônio

