

Acompanhamento da Bacia do Rio Madeira

Data do Boletim

18/05/2026

Localização da bacia do Rio Madeira:



Humaitá - 15630000

Data	Cota (m)	Vazao (m ³ /s)
14/05/2026	21,32	31.568
15/05/2026	21,34	31.646
16/05/2026	21,44	31.928
17/05/2026	21,52	32.147
18/05/2026	21,55	32.237

* Média do dia 18/05 até às 13:30 h.

UHE Jirau Jusante Rio Beni - 15318000

Data	Cota (m)	Vazao (m ³ /s)
14/05/2026	16,23	29.609
15/05/2026	16,28	29.853
16/05/2026	16,13	29.177
17/05/2026	15,84	27.843
18/05/2026	15,60	26.818

* Média do dia 18/05 até às 13:45 h.

UHE Jirau

Data	Vazão Afluyente (m ³ /s)	Vazão Defluente (m ³ /s)	Nível (m)
13/05/2026	27.642	27.642	90,00
14/05/2026	30.225	30.225	90,00
15/05/2026	31.299	31.299	90,00
16/05/2026	31.674	31.674	90,00
17/05/2026	31.491	31.491	90,00

UHE Santo Antônio

Data	Vazão Afluyente (m ³ /s)	Vazão Defluente (m ³ /s)	Nível (m)
13/05/2026	27.030	27.030	71,28
14/05/2026	28.406	28.406	71,28
15/05/2026	29.357	29.357	71,28
16/05/2026	29.979	29.979	71,28
17/05/2026	30.086	30.086	71,28

Porto Velho - 15400000

Data	Cota (m)	Vazao (m ³ /s)
14/05/2026	12,99	27.540
15/05/2026	13,35	28.638
16/05/2026	13,58	29.361
17/05/2026	13,61	29.444
18/05/2026	13,44	28.932

* Média do dia 18/05 até às 13:15 h.

Rio Madeira



Porto Velho

Legenda:



Fonte de dados: ONS e [HidroWeb](#).
*Dados consistidos sujeitos a novas revisões.

VAZÃO NATURAL - UHE JIRAU

Saiba mais sobre os termos técnicos da operação dos reservatórios no [Glossário do Sistema de Acompanhamento de Reservatórios - SAR da ANA](#)

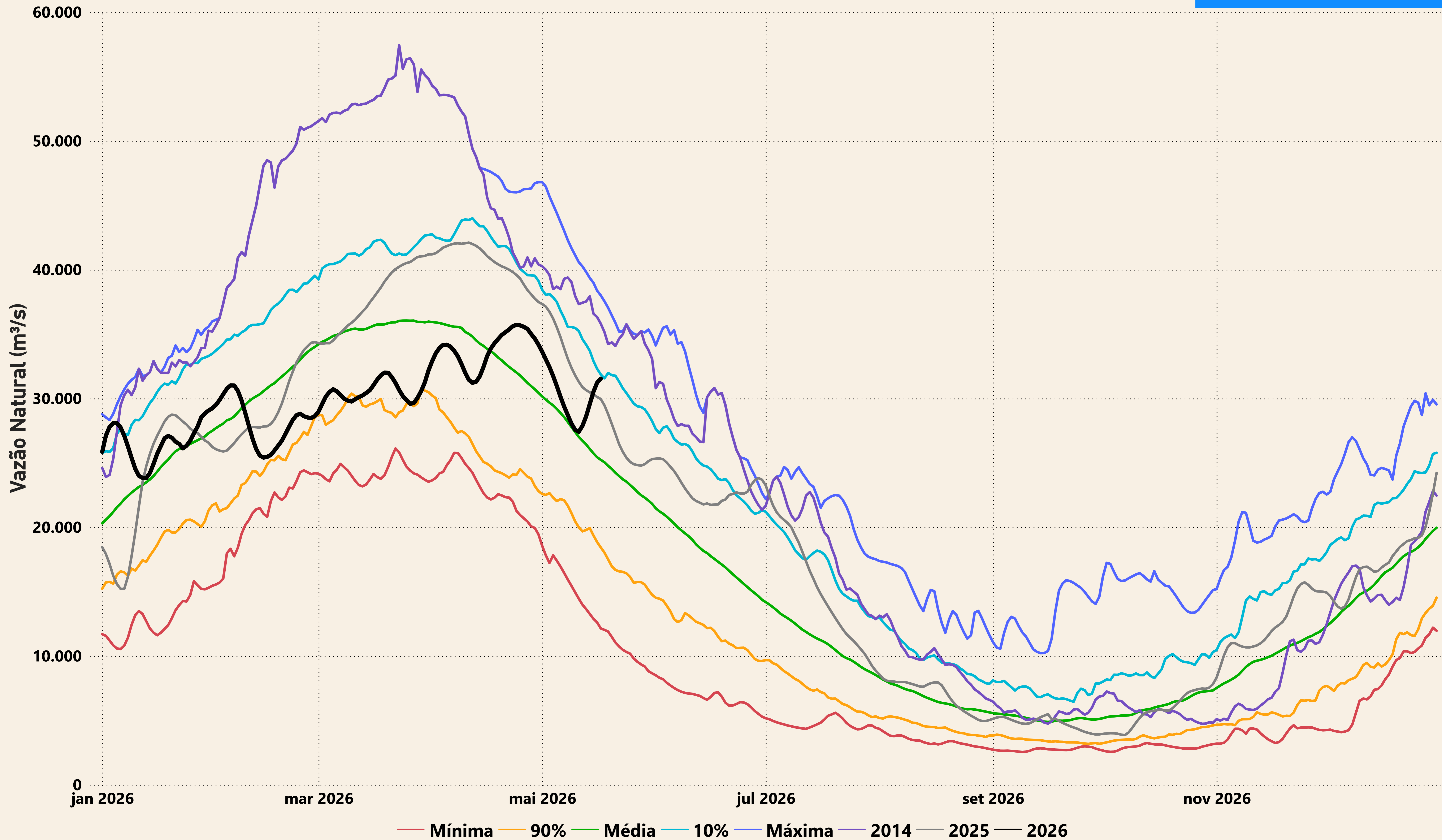

Evolução do nível nas UHE's do Rio Madeira

UHE Jirau

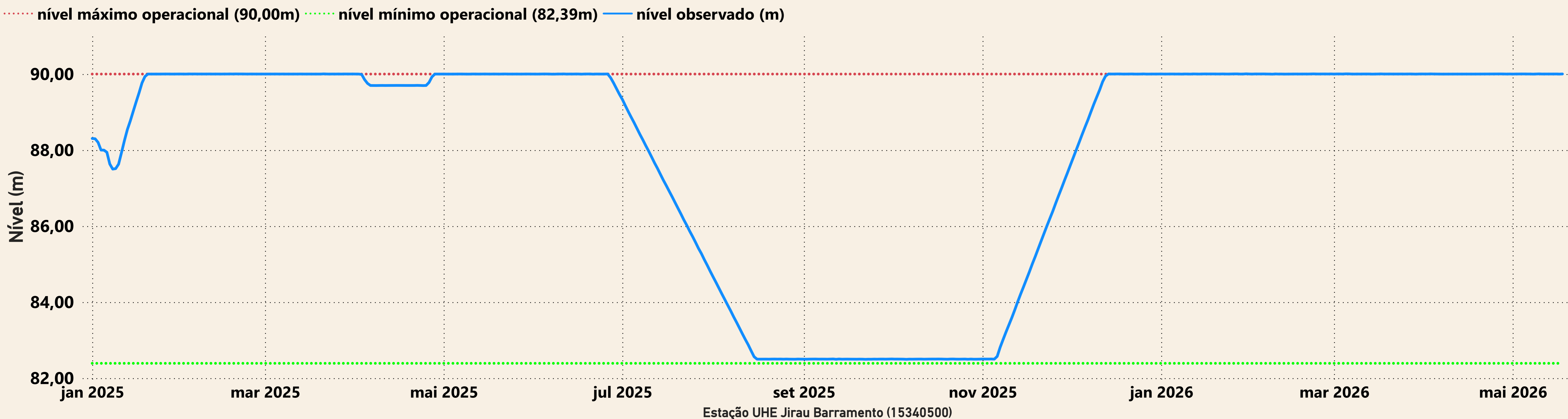

UHE Santo Antônio

