

Acompanhamento da Bacia do Rio Madeira

Data do Boletim

15/05/2026

Localização da bacia do Rio Madeira:



Humaitá - 15630000

Data	Cota (m)	Vazao (m ³ /s)
11/05/2026	21,75	32.814
12/05/2026	21,57	32.298
13/05/2026	21,40	31.800
14/05/2026	21,32	31.568
15/05/2026	21,33	31.599

* Média do dia 15/05 até às 14:30 h.

UHE Jirau Jusante Rio Beni - 15318000

Data	Cota (m)	Vazao (m ³ /s)
11/05/2026	15,24	25.276
12/05/2026	15,36	25.779
13/05/2026	15,96	28.377
14/05/2026	16,23	29.609
15/05/2026	16,29	29.902

* Média do dia 15/05 até às 14:30 h.

UHE Jirau

Data	Vazão Afluyente (m ³ /s)	Vazão Defluente (m ³ /s)	Nível (m)
10/05/2026	27.632	27.632	90,00
11/05/2026	26.874	26.874	90,00
12/05/2026	26.728	26.728	90,00
13/05/2026	27.642	27.642	90,00
14/05/2026	30.225	30.225	90,00

UHE Santo Antônio

Data	Vazão Afluyente (m ³ /s)	Vazão Defluente (m ³ /s)	Nível (m)
10/05/2026	27.297	27.297	71,28
11/05/2026	26.791	26.791	71,28
12/05/2026	26.661	26.661	71,28
13/05/2026	27.030	27.030	71,28
14/05/2026	28.406	28.406	71,28

Porto Velho - 15400000

Data	Cota (m)	Vazao (m ³ /s)
11/05/2026	12,90	27.256
12/05/2026	12,75	26.798
13/05/2026	12,71	26.691
14/05/2026	12,99	27.540
15/05/2026	13,28	28.415

* Média do dia 15/05 até às 14:15 h.

Rio Madeira



Porto Velho

Legenda:



Fonte de dados: ONS e [HidroWeb](#).
*Dados consistidos sujeitos a novas revisões.

VAZÃO NATURAL - UHE JIRAU

Saiba mais sobre os termos técnicos da operação dos reservatórios no [Glossário do Sistema de Acompanhamento de Reservatórios - SAR da ANA](#)

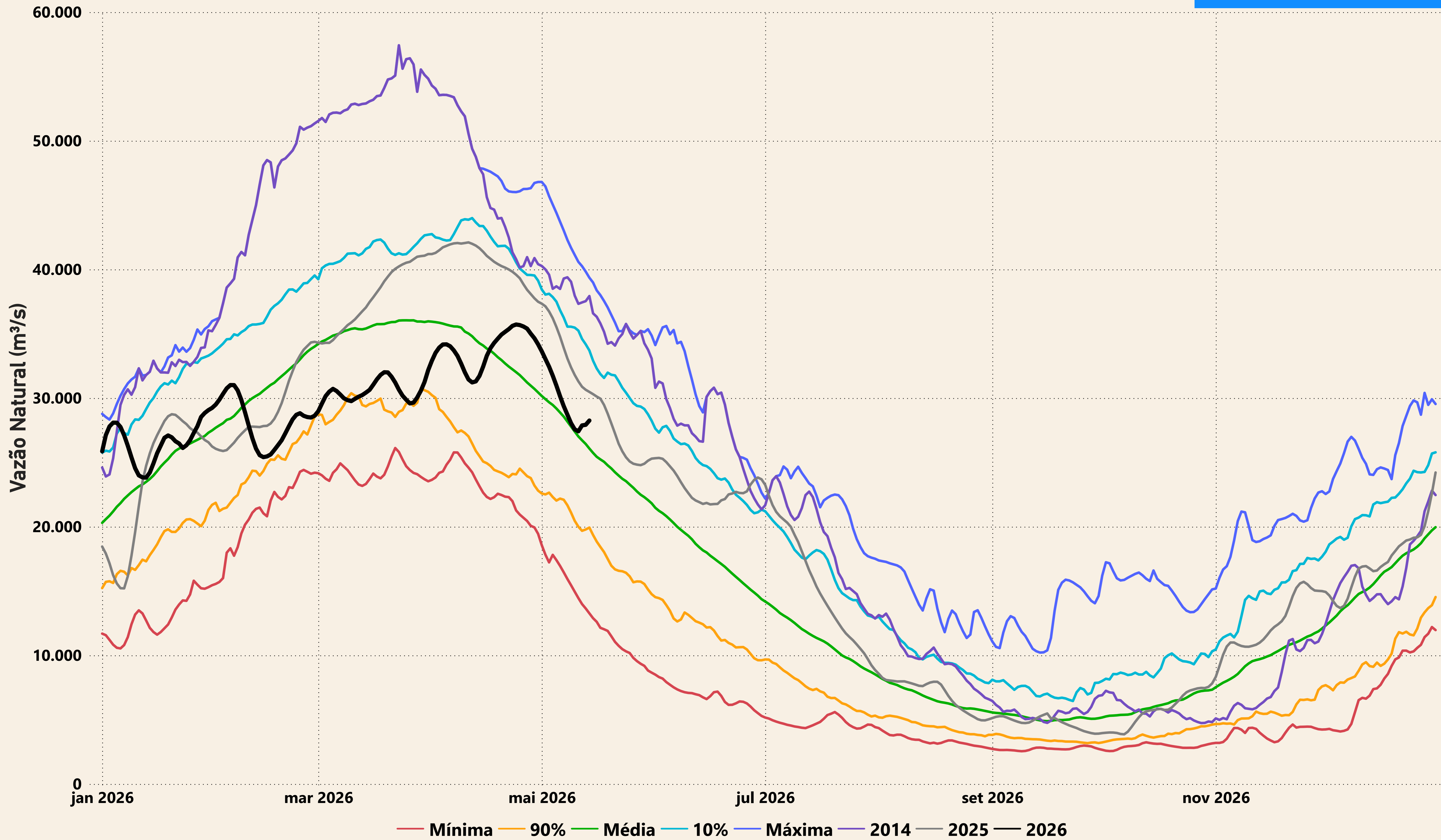

Evolução do nível nas UHE's do Rio Madeira

UHE Jirau

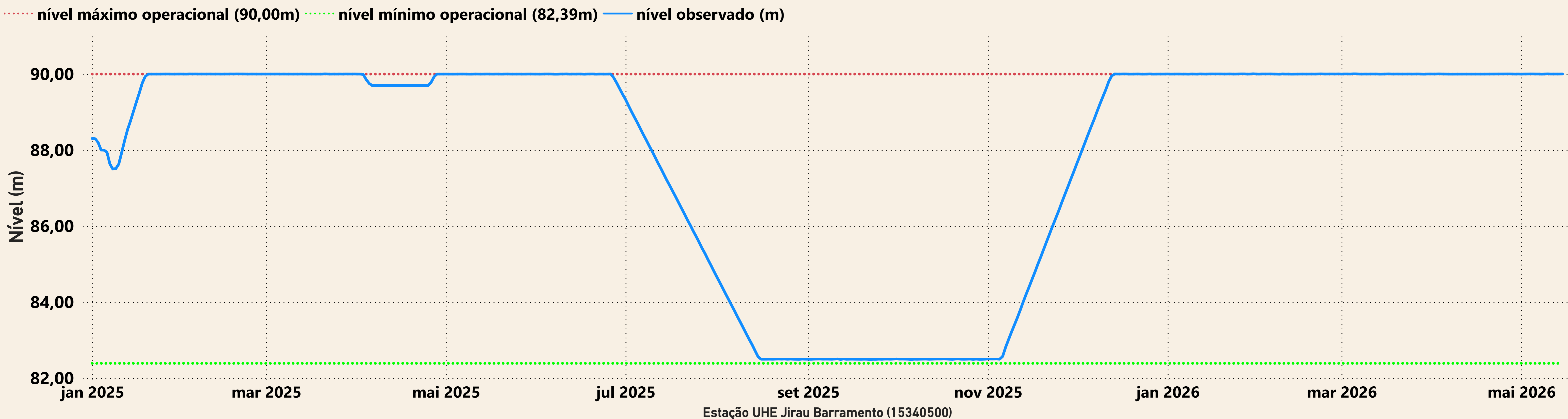

UHE Santo Antônio

