

Data do Boletim

14/05/2026

Localização da bacia do Rio Madeira:



Humaitá - 15630000

Data	Cota (m)	Vazao (m ³ /s)
10/05/2026	21,93	33.333
11/05/2026	21,75	32.814
12/05/2026	21,57	32.298
13/05/2026	21,40	31.800
14/05/2026	21,32	31.581

* Média do dia 14/05 até às 13:30 h.

UHE Jirau Jusante Rio Beni - 15318000

Data	Cota (m)	Vazao (m ³ /s)
10/05/2026	15,30	25.503
11/05/2026	15,24	25.276
12/05/2026	15,36	25.779
13/05/2026	15,96	28.377
14/05/2026	16,19	29.461

* Média do dia 14/05 até às 13:45 h.

UHE Jirau

Data	Vazão Afluyente (m ³ /s)	Vazão Defluente (m ³ /s)	Nível (m)
09/05/2026	27.936	27.936	90,00
10/05/2026	27.632	27.632	90,00
11/05/2026	26.874	26.874	90,00
12/05/2026	26.728	26.728	90,00
13/05/2026	27.642	27.642	90,00

UHE Santo Antônio

Data	Vazão Afluyente (m ³ /s)	Vazão Defluente (m ³ /s)	Nível (m)
09/05/2026	27.462	27.462	71,28
10/05/2026	27.297	27.297	71,28
11/05/2026	26.791	26.791	71,28
12/05/2026	26.661	26.661	71,28
13/05/2026	27.030	27.030	71,28

Porto Velho - 15400000

Data	Cota (m)	Vazao (m ³ /s)
10/05/2026	13,12	27.925
11/05/2026	12,90	27.256
12/05/2026	12,75	26.798
13/05/2026	12,71	26.691
14/05/2026	12,90	27.275

* Média do dia 14/05 até às 13:15 h.

Rio Madeira



Porto Velho

Legenda:



Fonte de dados: ONS e [HidroWeb](#).
*Dados consistidos sujeitos a novas revisões.

VAZÃO NATURAL - UHE JIRAU

Saiba mais sobre os termos técnicos da operação dos reservatórios no [Glossário do Sistema de Acompanhamento de Reservatórios - SAR da ANA](#)

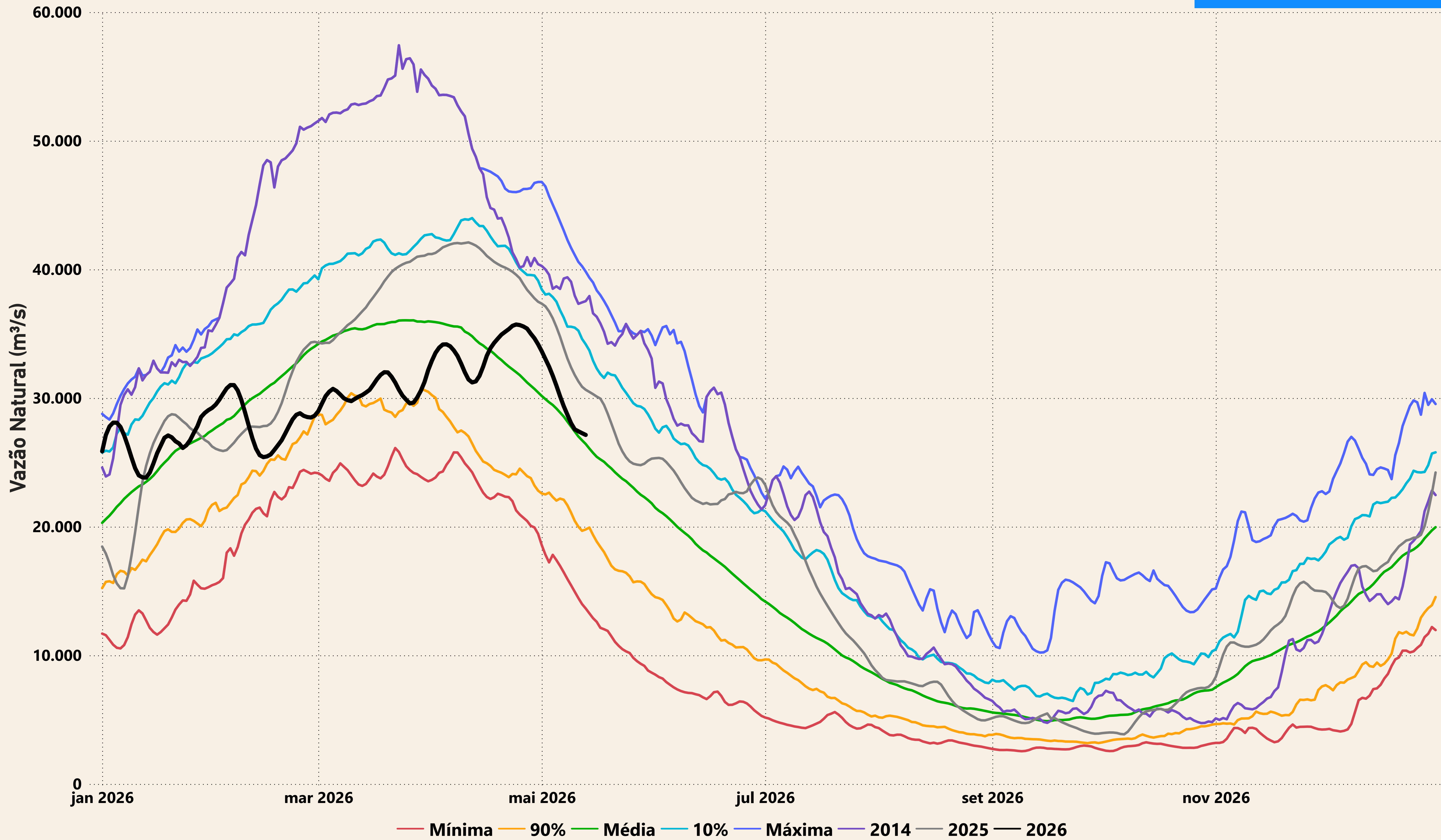

— Mínima — 90% — Média — 10% — Máxima — 2014 — 2025 — 2026

Evolução do nível nas UHE's do Rio Madeira

UHE Jirau

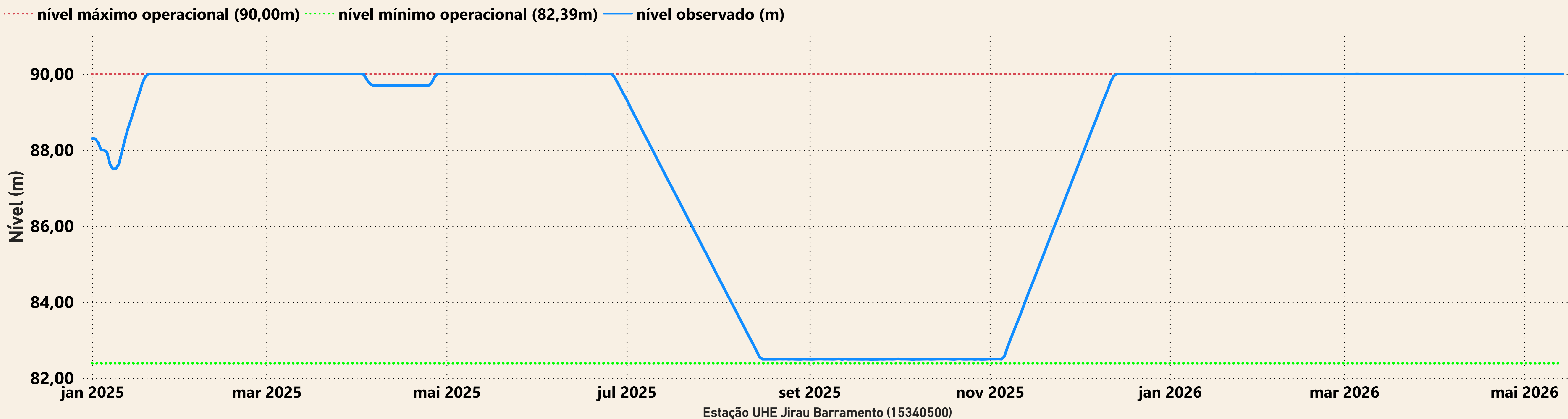

UHE Santo Antônio

