

Data do Boletim

12/05/2026

Localização da bacia do Rio Madeira:



Humaitá - 15630000

Data	Cota (m)	Vazao (m³/s)
08/05/2026	22,27	34.707
09/05/2026	22,10	33.818
10/05/2026	21,93	33.333
11/05/2026	21,75	32.814
12/05/2026	21,60	32.376

* Média do dia 12/05 até às 14:30 h.

UHE Jirau Jusante Rio Beni - 15318000

Data	Cota (m)	Vazao (m³/s)
08/05/2026	15,48	26.267
09/05/2026	15,40	25.934
10/05/2026	15,30	25.503
11/05/2026	15,24	25.276
12/05/2026	15,26	25.354

* Média do dia 12/05 até às 15:15 h.

UHE Jirau

Data	Vazão Afluyente (m³/s)	Vazão Defluente (m³/s)	Nível (m)
07/05/2026	29.139	29.139	90,00
08/05/2026	28.386	28.386	90,00
09/05/2026	28.012	27.936	90,02
10/05/2026	27.556	27.632	90,00
11/05/2026	26.874	26.874	90,00

UHE Santo Antônio

Data	Vazão Afluyente (m³/s)	Vazão Defluente (m³/s)	Nível (m)
07/05/2026	28.822	28.822	71,28
08/05/2026	28.078	28.078	71,28
09/05/2026	27.462	27.462	71,28
10/05/2026	27.297	27.297	71,28
11/05/2026	26.791	26.791	71,28

Porto Velho - 15400000

Data	Cota (m)	Vazao (m³/s)
08/05/2026	13,50	29.115
09/05/2026	13,30	28.477
10/05/2026	13,12	27.925
11/05/2026	12,90	27.256
12/05/2026	12,75	26.825

* Média do dia 12/05 até às 15:15 h.

Rio Madeira



Porto Velho

Legenda:



Usina Hidrelétrica



Estação fluviométrica

Fonte de dados: ONS e [HidroWeb](#).
*Dados consistidos sujeitos a novas revisões.

VAZÃO NATURAL - UHE JIRAU

Saiba mais sobre os termos técnicos da operação dos reservatórios no [Glossário do Sistema de Acompanhamento de Reservatórios - SAR da ANA](#)

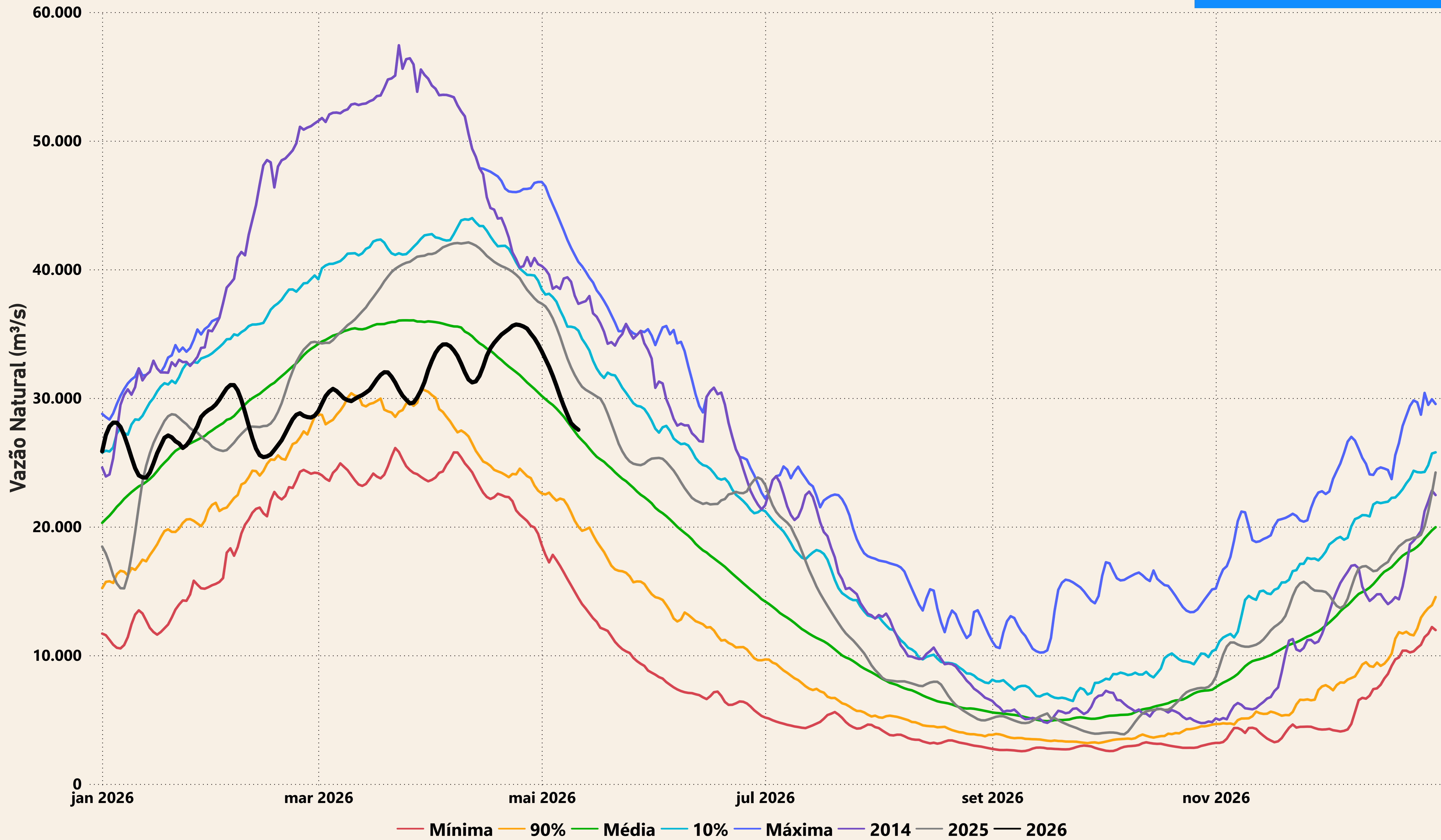

Evolução do nível nas UHE's do Rio Madeira

UHE Jirau

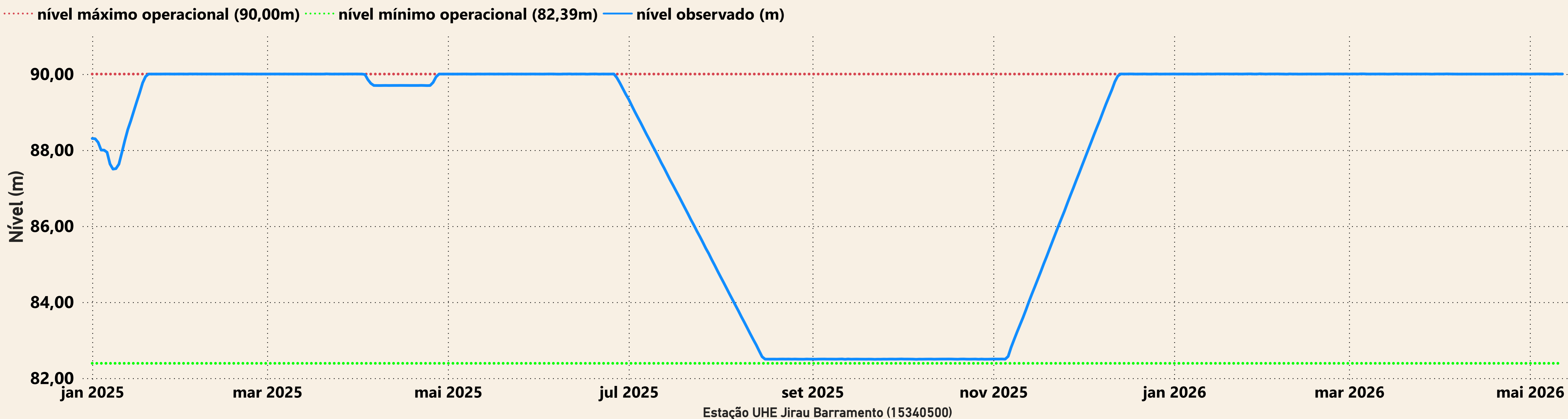

UHE Santo Antônio

