

## Data do Boletim

# 11/05/2026

Localização da bacia do Rio Madeira:



### Humaitá - 15630000

Data	Cota (m)	Vazao (m <sup>3</sup> /s)
07/05/2026	22,42	36.540
08/05/2026	22,27	34.707
09/05/2026	22,10	33.818
10/05/2026	21,93	33.333
11/05/2026	21,79	32.914

\* Média do dia 11/05 até às 13:30 h.

### UHE Jirau Jusante Rio Beni - 15318000

Data	Cota (m)	Vazao (m <sup>3</sup> /s)
07/05/2026	15,54	26.542
08/05/2026	15,48	26.267
09/05/2026	15,40	25.934
10/05/2026	15,30	25.503
11/05/2026	15,25	25.316

\* Média do dia 11/05 até às 13:45 h.

### UHE Jirau

Data	Vazão Afluyente (m <sup>3</sup> /s)	Vazão Defluente (m <sup>3</sup> /s)	Nível (m)
06/05/2026	30.185	30.185	90,00
07/05/2026	29.139	29.139	90,00
08/05/2026	28.386	28.386	90,00
09/05/2026	28.012	27.936	90,02
10/05/2026	27.556	27.632	90,00

### UHE Santo Antônio

Data	Vazão Afluyente (m <sup>3</sup> /s)	Vazão Defluente (m <sup>3</sup> /s)	Nível (m)
06/05/2026	29.845	29.845	71,28
07/05/2026	28.822	28.822	71,28
08/05/2026	28.078	28.078	71,28
09/05/2026	27.462	27.462	71,28
10/05/2026	27.297	27.297	71,28

### Porto Velho - 15400000

Data	Cota (m)	Vazao (m <sup>3</sup> /s)
07/05/2026	13,75	29.894
08/05/2026	13,50	29.115
09/05/2026	13,30	28.477
10/05/2026	13,12	27.925
11/05/2026	12,92	27.316

\* Média do dia 11/05 até às 13:15 h.

Rio Madeira



Porto Velho

Legenda:



Usina Hidrelétrica



Estação fluviométrica

Fonte de dados: ONS e [HidroWeb](#).  
\*Dados consistidos sujeitos a novas revisões.

## VAZÃO NATURAL - UHE JIRAU

Saiba mais sobre os termos técnicos da operação dos reservatórios no [Glossário do Sistema de Acompanhamento de Reservatórios - SAR da ANA](#)

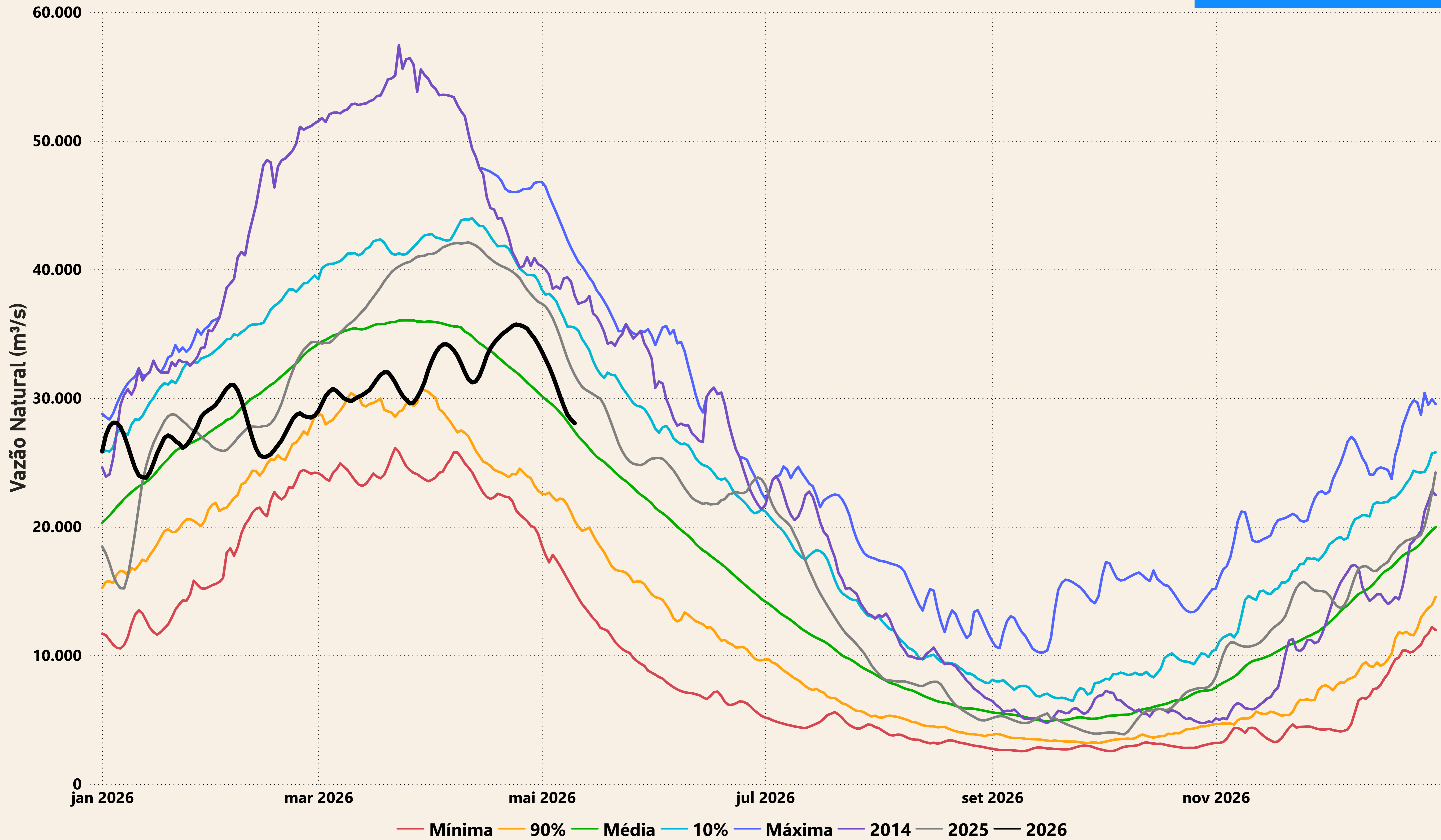

# Evolução do nível nas UHE's do Rio Madeira

## UHE Jirau

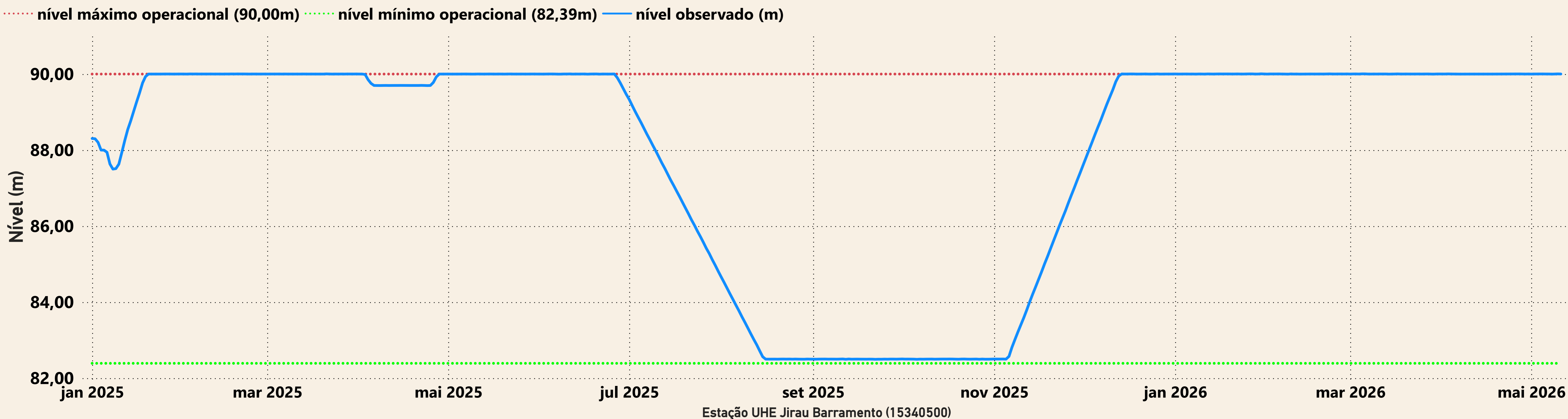

## UHE Santo Antônio

