

Acompanhamento da Bacia do Rio Madeira

Data do Boletim

08/05/2026

Localização da bacia do Rio Madeira:



Humaitá - 15630000

Data	Cota (m)	Vazao (m ³ /s)
04/05/2026	22,71	40.270
05/05/2026	22,65	39.477
06/05/2026	22,54	38.102
07/05/2026	22,42	36.540
08/05/2026	22,31	35.100

* Média do dia 08/05 até às 13:30 h.

UHE Jirau Jusante Rio Beni - 15318000

Data	Cota (m)	Vazao (m ³ /s)
04/05/2026	15,97	28.439
05/05/2026	15,80	27.676
06/05/2026	15,63	26.918
07/05/2026	15,54	26.542
08/05/2026	15,48	26.304

* Média do dia 08/05 até às 13:45 h.

UHE Jirau

Data	Vazão Afluente (m ³ /s)	Vazão Defluente (m ³ /s)	Nível (m)
03/05/2026	32.528	32.528	90,01
04/05/2026	31.771	31.809	90,00
05/05/2026	30.951	30.951	90,00
06/05/2026	30.185	30.185	90,00
07/05/2026	29.139	29.139	90,00

UHE Santo Antônio

Data	Vazão Afluente (m ³ /s)	Vazão Defluente (m ³ /s)	Nível (m)
03/05/2026	32.110	32.110	71,29
04/05/2026	31.507	31.540	71,28
05/05/2026	30.840	30.840	71,28
06/05/2026	29.845	29.845	71,28
07/05/2026	28.822	28.822	71,28

Porto Velho - 15400000

Data	Cota (m)	Vazao (m ³ /s)
04/05/2026	14,49	32.257
05/05/2026	14,28	31.576
06/05/2026	14,05	30.855
07/05/2026	13,75	29.894
08/05/2026	13,55	29.275

* Média do dia 08/05 até às 13:15 h.

Rio Madeira



Porto Velho

Legenda:



Fonte de dados: ONS e [HidroWeb](#).
*Dados consistidos sujeitos a novas revisões.

VAZÃO NATURAL - UHE JIRAU

Saiba mais sobre os termos técnicos da operação dos reservatórios no [Glossário do Sistema de Acompanhamento de Reservatórios - SAR da ANA](#)

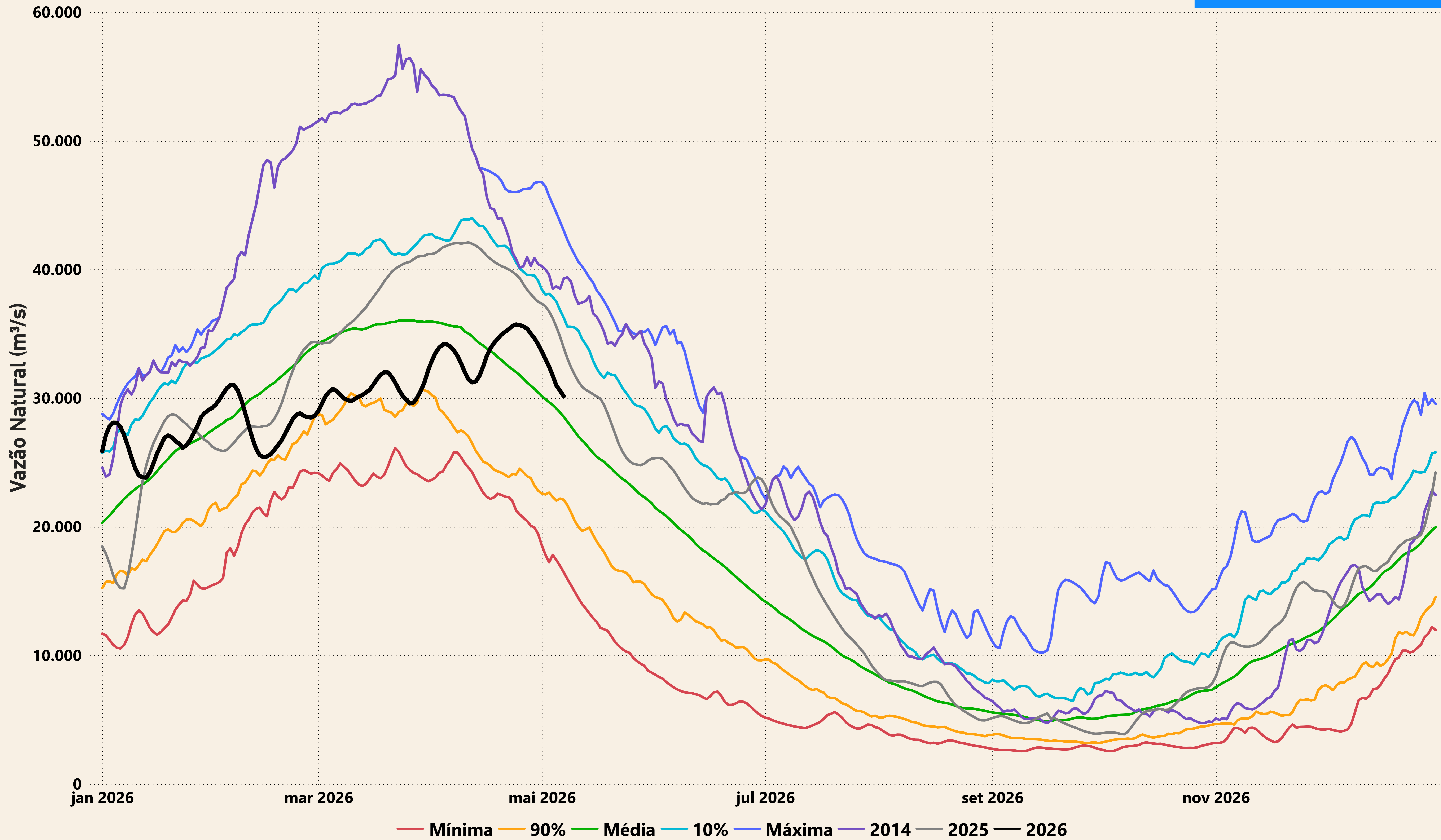

Evolução do nível nas UHE's do Rio Madeira

UHE Jirau

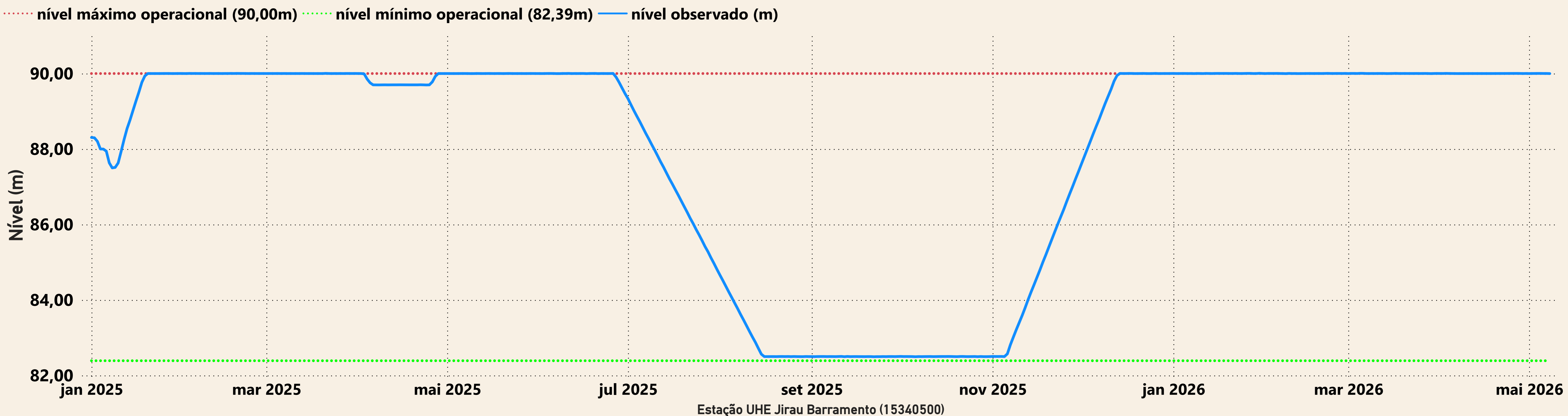

UHE Santo Antônio

