

## Data do Boletim

# 07/05/2026

Localização da bacia do Rio Madeira:



### Humaitá - 15630000

Data	Cota (m)	Vazao (m <sup>3</sup> /s)
03/05/2026	22,78	41.162
04/05/2026	22,71	40.270
05/05/2026	22,65	39.477
06/05/2026	22,54	38.102
07/05/2026	22,45	36.912

\* Média do dia 07/05 até às 14:30 h.

### UHE Jirau Jusante Rio Beni - 15318000

Data	Cota (m)	Vazao (m <sup>3</sup> /s)
03/05/2026	16,16	29.285
04/05/2026	15,97	28.439
05/05/2026	15,80	27.676
06/05/2026	15,63	26.918
07/05/2026	15,55	26.601

\* Média do dia 07/05 até às 14:30 h.

### UHE Jirau

Data	Vazão Afluyente (m <sup>3</sup> /s)	Vazão Defluente (m <sup>3</sup> /s)	Nível (m)
02/05/2026	33.011	32.973	90,01
03/05/2026	32.528	32.528	90,01
04/05/2026	31.771	31.809	90,00
05/05/2026	30.951	30.951	90,00
06/05/2026	30.185	30.185	90,00

### UHE Santo Antônio

Data	Vazão Afluyente (m <sup>3</sup> /s)	Vazão Defluente (m <sup>3</sup> /s)	Nível (m)
02/05/2026	32.726	32.693	71,29
03/05/2026	32.110	32.110	71,29
04/05/2026	31.507	31.540	71,28
05/05/2026	30.840	30.840	71,28
06/05/2026	29.845	29.845	71,28

### Porto Velho - 15400000

Data	Cota (m)	Vazao (m <sup>3</sup> /s)
03/05/2026	14,63	32.729
04/05/2026	14,49	32.257
05/05/2026	14,28	31.576
06/05/2026	14,05	30.855
07/05/2026	13,80	30.060

\* Média do dia 07/05 até às 14:15 h.

Rio Madeira



Porto Velho

Legenda:



Fonte de dados: ONS e [HidroWeb](#).  
\*Dados consistidos sujeitos a novas revisões.

## VAZÃO NATURAL - UHE JIRAU

Saiba mais sobre os termos técnicos da operação dos reservatórios no [Glossário do Sistema de Acompanhamento de Reservatórios - SAR da ANA](#)

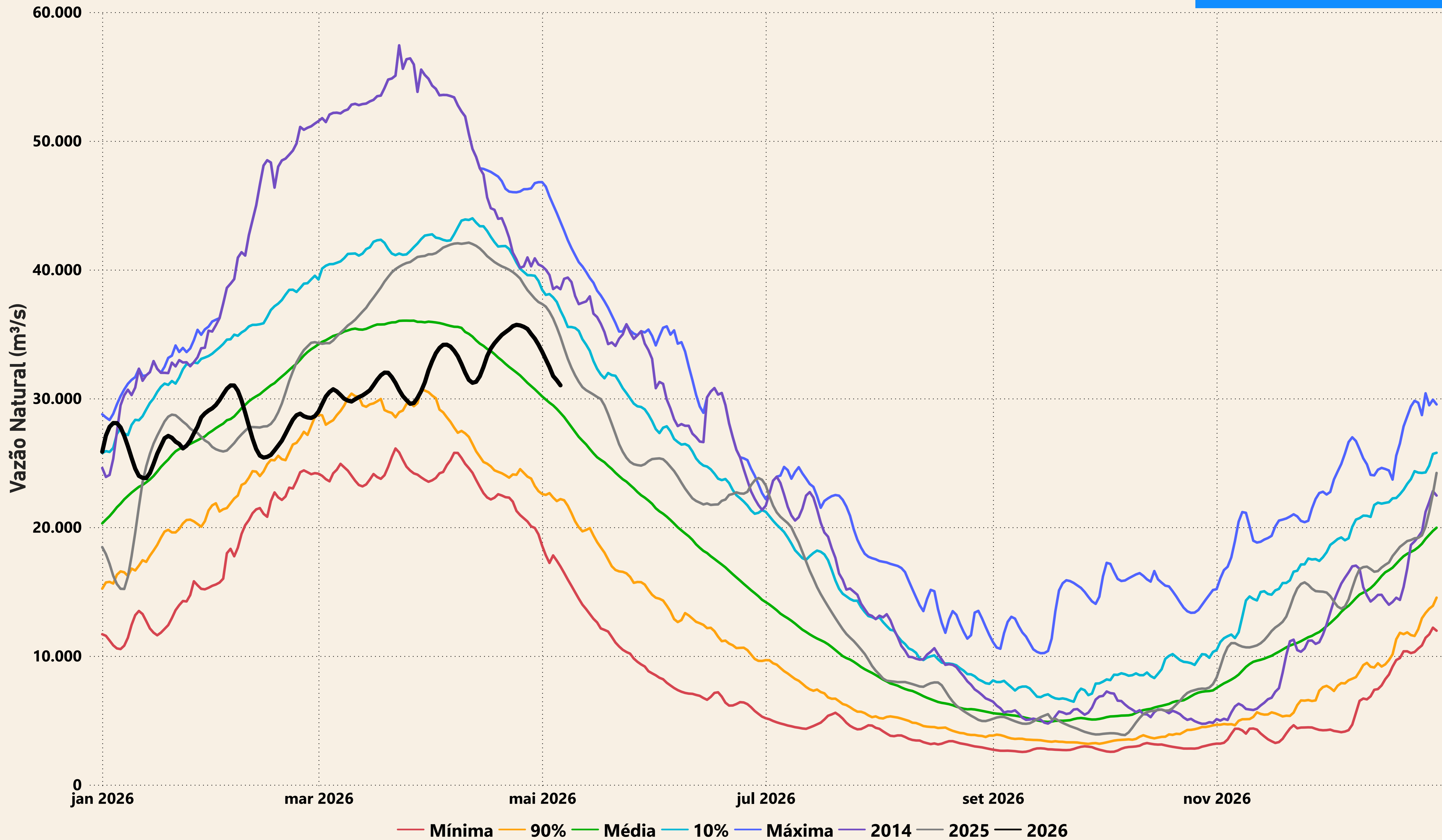

# Evolução do nível nas UHE's do Rio Madeira

## UHE Jirau

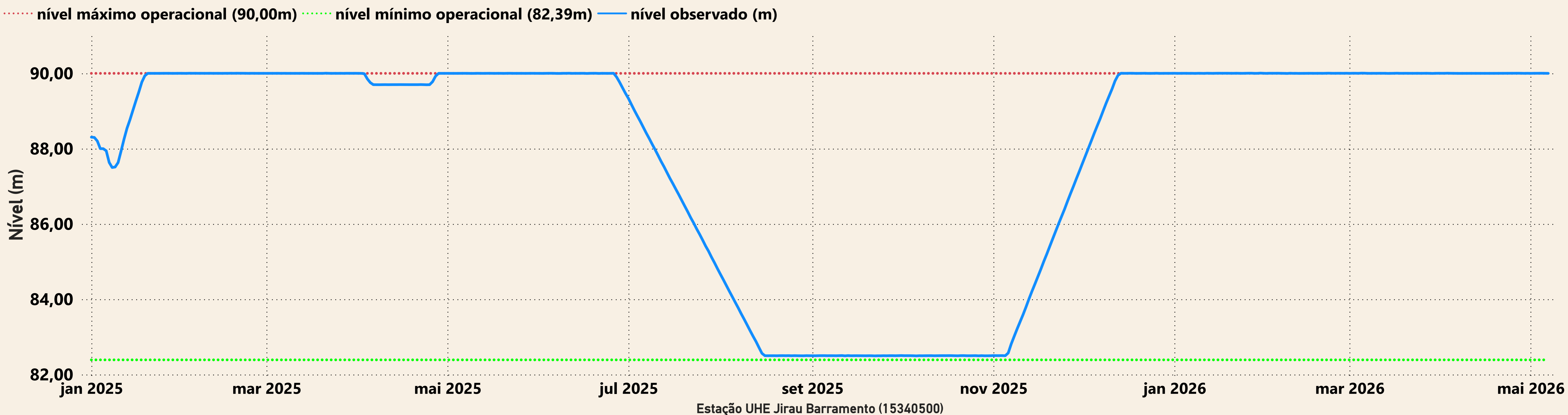

## UHE Santo Antônio

