

Data do Boletim

06/05/2026

Localização da bacia do Rio Madeira:



Humaitá - 15630000

| Data | Cota (m) | Vazao (m ³ /s) |
|------------|----------|---------------------------|
| 02/05/2026 | 22,84 | 41.967 |
| 03/05/2026 | 22,78 | 41.162 |
| 04/05/2026 | 22,71 | 40.270 |
| 05/05/2026 | 22,65 | 39.477 |
| 06/05/2026 | 22,56 | 38.397 |

* Média do dia 06/05 até às 13:30 h.

UHE Jirau Jusante Rio Beni - 15318000

| Data | Cota (m) | Vazao (m ³ /s) |
|------------|----------|---------------------------|
| 02/05/2026 | 16,27 | 29.801 |
| 03/05/2026 | 16,16 | 29.285 |
| 04/05/2026 | 15,97 | 28.439 |
| 05/05/2026 | 15,80 | 27.676 |
| 06/05/2026 | 15,66 | 27.050 |

* Média do dia 06/05 até às 13:45 h.

UHE Jirau

| Data | Vazão Afluyente (m ³ /s) | Vazão Defluente (m ³ /s) | Nível (m) |
|------------|-------------------------------------|-------------------------------------|-----------|
| 01/05/2026 | 33.677 | 33.677 | 90,00 |
| 02/05/2026 | 33.011 | 32.973 | 90,01 |
| 03/05/2026 | 32.528 | 32.528 | 90,01 |
| 04/05/2026 | 31.771 | 31.809 | 90,00 |
| 05/05/2026 | 30.951 | 30.951 | 90,00 |

UHE Santo Antônio

| Data | Vazão Afluyente (m ³ /s) | Vazão Defluente (m ³ /s) | Nível (m) |
|------------|-------------------------------------|-------------------------------------|-----------|
| 01/05/2026 | 33.194 | 33.194 | 71,28 |
| 02/05/2026 | 32.726 | 32.693 | 71,29 |
| 03/05/2026 | 32.110 | 32.110 | 71,29 |
| 04/05/2026 | 31.507 | 31.540 | 71,28 |
| 05/05/2026 | 30.840 | 30.840 | 71,28 |

Porto Velho - 15400000

| Data | Cota (m) | Vazao (m ³ /s) |
|------------|----------|---------------------------|
| 02/05/2026 | 14,78 | 33.240 |
| 03/05/2026 | 14,63 | 32.729 |
| 04/05/2026 | 14,49 | 32.257 |
| 05/05/2026 | 14,28 | 31.576 |
| 06/05/2026 | 14,10 | 30.999 |

* Média do dia 06/05 até às 13:15 h.

Rio Madeira



Porto Velho

Legenda:



Fonte de dados: ONS e [HidroWeb](#).
*Dados consistidos sujeitos a novas revisões.

VAZÃO NATURAL - UHE JIRAU

Saiba mais sobre os termos técnicos da operação dos reservatórios no [Glossário do Sistema de Acompanhamento de Reservatórios - SAR da ANA](#)

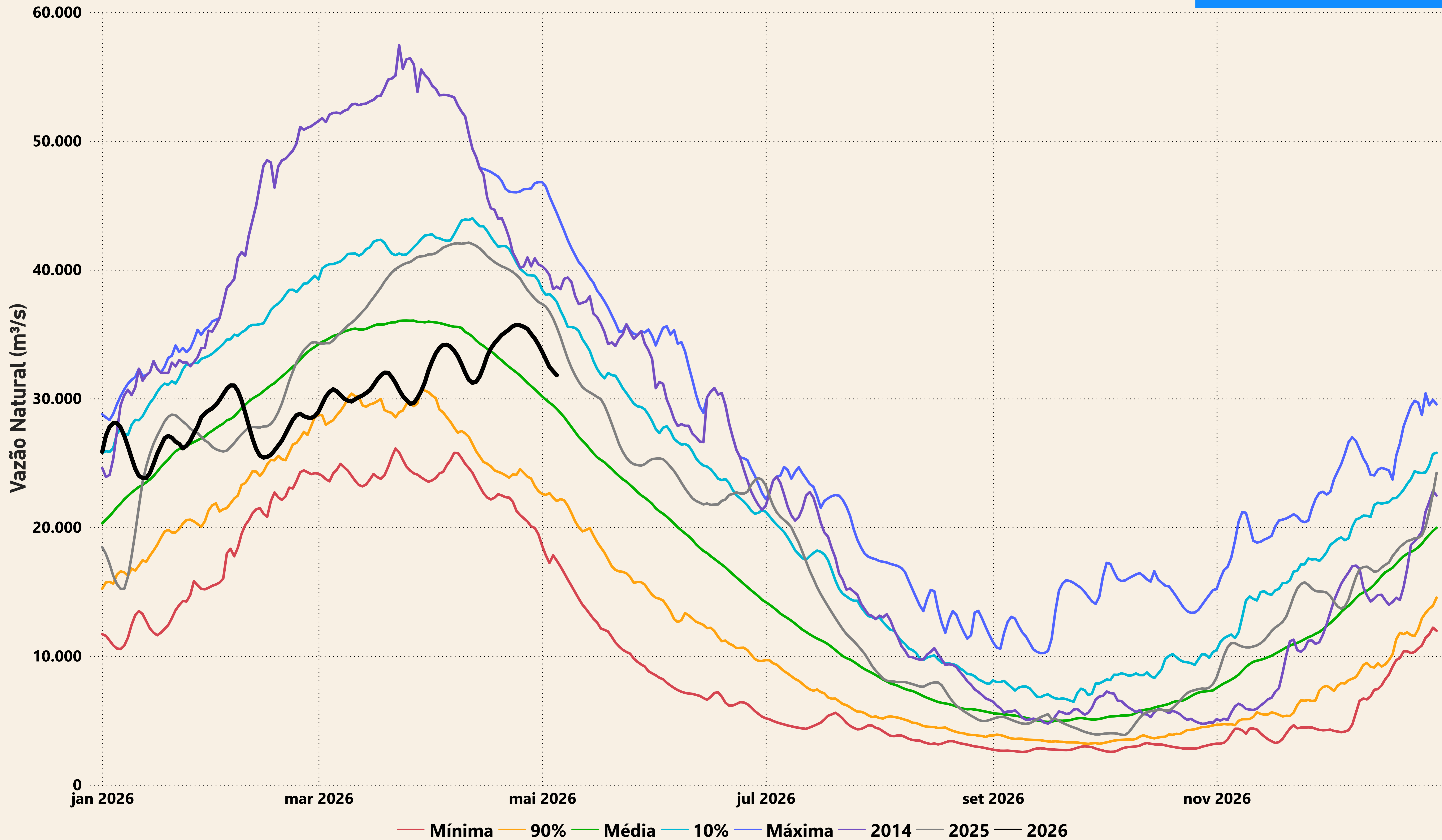

Evolução do nível nas UHE's do Rio Madeira

UHE Jirau

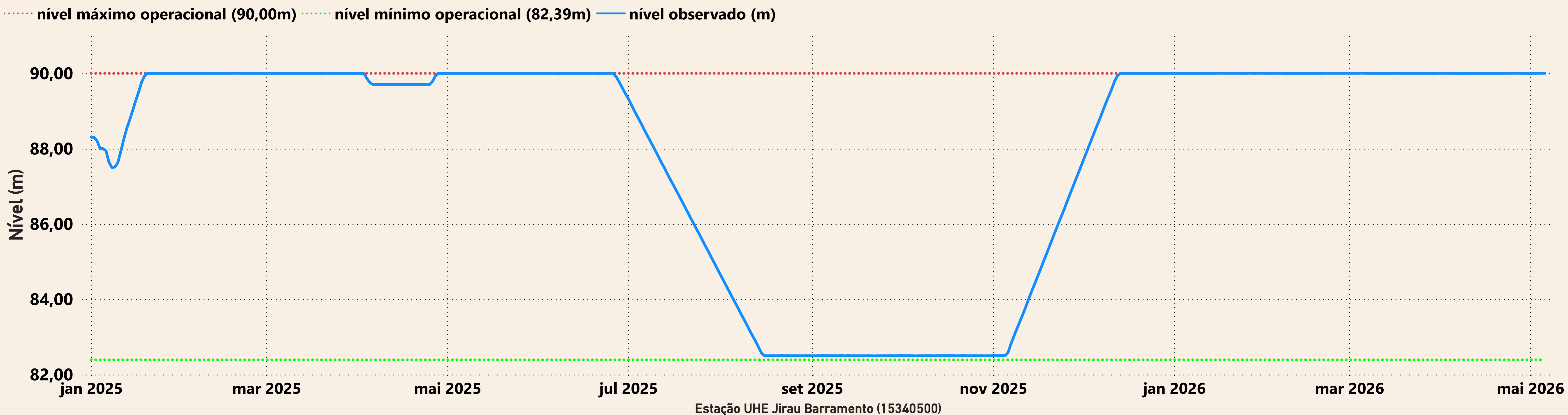

UHE Santo Antônio

