

Data do Boletim

04/05/2026

Localização da bacia do Rio Madeira:



Humaitá - 15630000

Data	Cota (m)	Vazao (m ³ /s)
30/04/2026	22,89	42.669
01/05/2026	22,87	42.471
02/05/2026	22,84	41.967
03/05/2026	22,78	41.162
04/05/2026	22,73	40.539

* Média do dia 04/05 até às 09:30 h.

UHE Jirau Jusante Rio Beni - 15318000

Data	Cota (m)	Vazao (m ³ /s)
30/04/2026	16,43	30.581
01/05/2026	16,30	29.932
02/05/2026	16,27	29.801
03/05/2026	16,16	29.285
04/05/2026	16,03	28.688

* Média do dia 04/05 até às 09:30 h.

UHE Jirau

Data	Vazão Afluente (m ³ /s)	Vazão Defluente (m ³ /s)	Nível (m)
29/04/2026	34.776	34.776	90,00
30/04/2026	33.931	33.931	90,00
01/05/2026	33.677	33.677	90,00
02/05/2026	33.011	32.973	90,01
03/05/2026	32.528	32.528	90,01

UHE Santo Antônio

Data	Vazão Afluente (m ³ /s)	Vazão Defluente (m ³ /s)	Nível (m)
29/04/2026	34.019	34.019	71,29
30/04/2026	33.664	33.697	71,28
01/05/2026	33.194	33.194	71,28
02/05/2026	32.726	32.693	71,29
03/05/2026	32.110	32.110	71,29

Porto Velho - 15400000

Data	Cota (m)	Vazao (m ³ /s)
30/04/2026	15,03	34.056
01/05/2026	14,95	33.786
02/05/2026	14,78	33.240
03/05/2026	14,63	32.729
04/05/2026	14,55	32.461

* Média do dia 04/05 até às 09:15 h.

Rio Madeira



Porto Velho

Legenda:



Fonte de dados: ONS e [HidroWeb](#).
*Dados consistidos sujeitos a novas revisões.

VAZÃO NATURAL - UHE JIRAU

Saiba mais sobre os termos técnicos da operação dos reservatórios no [Glossário do Sistema de Acompanhamento de Reservatórios - SAR da ANA](#)

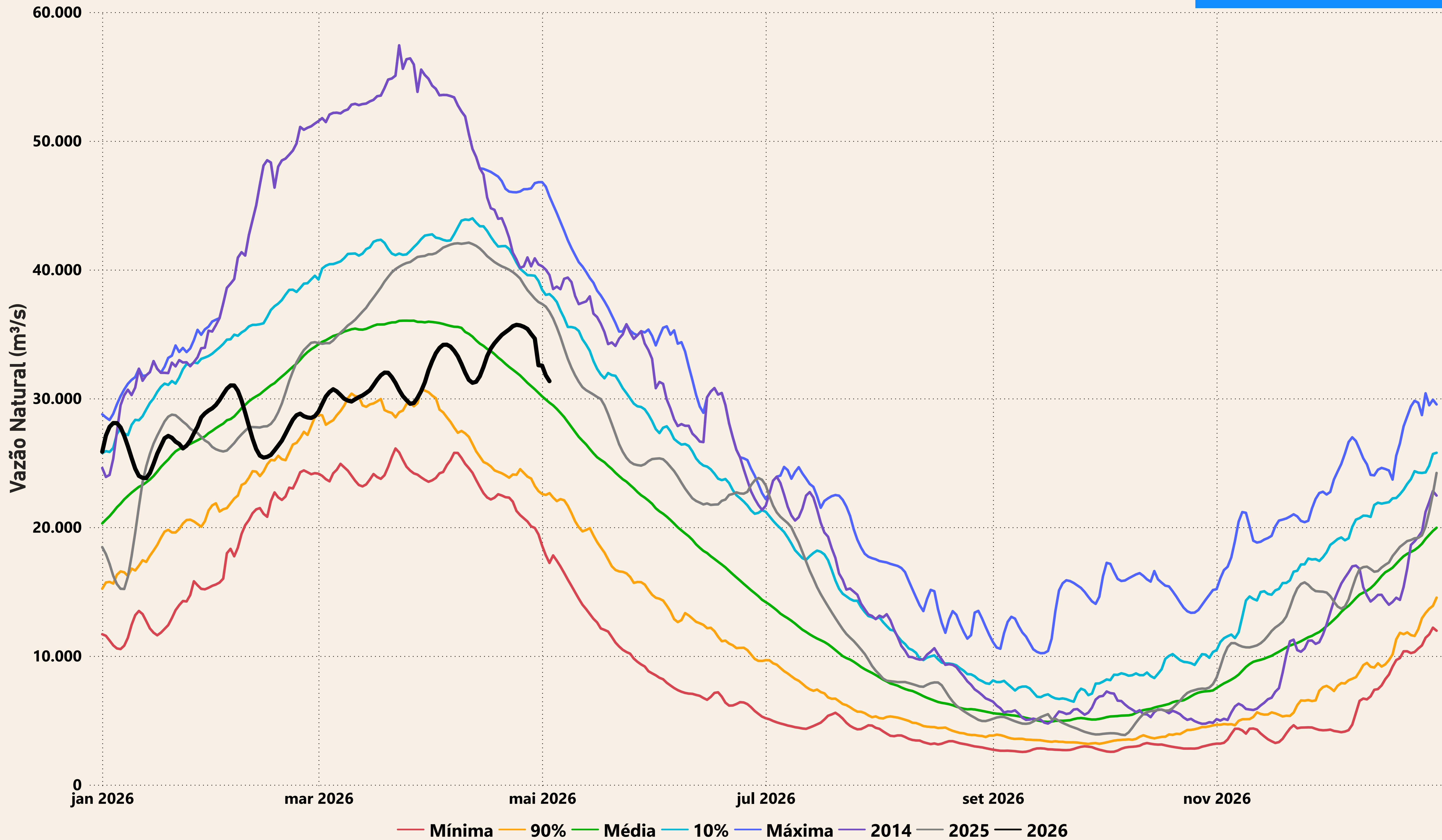

Evolução do nível nas UHE's do Rio Madeira

UHE Jirau

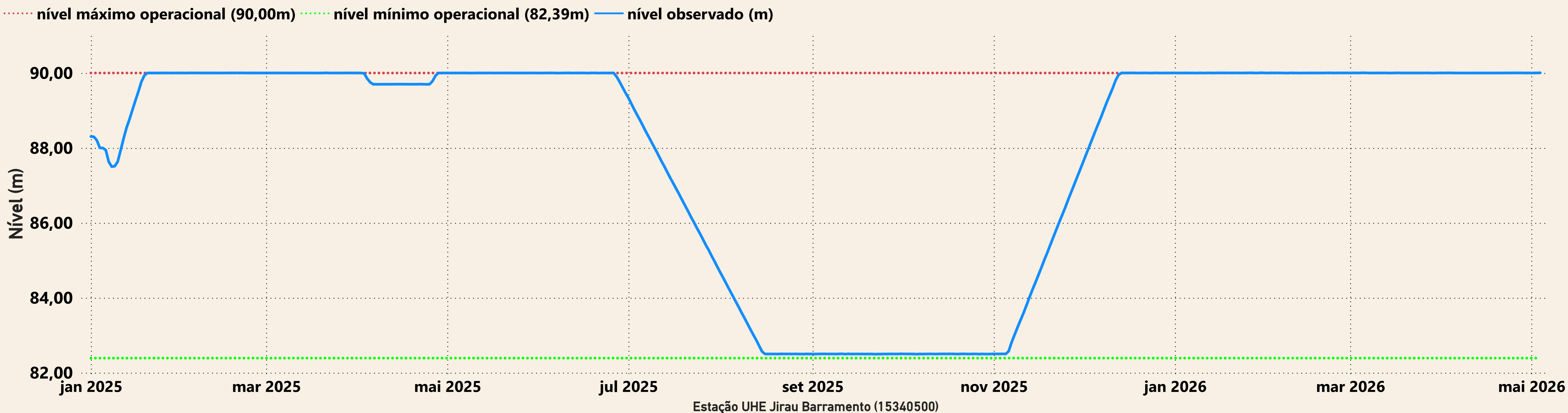

UHE Santo Antônio

