

Acompanhamento da Bacia do Rio Madeira

Data do Boletim

30/04/2026

Localização da bacia do Rio Madeira:



Humaitá - 15630000

Data	Cota (m)	Vazao (m³/s)
26/04/2026	22,90	42.865
27/04/2026	22,93	43.191
28/04/2026	22,93	43.180
29/04/2026	22,89	42.706
30/04/2026	22,89	42.716

* Média do dia 30/04 até às 13:30 h.

UHE Jirau Jusante Rio Beni - 15318000

Data	Cota (m)	Vazao (m³/s)
26/04/2026	20,08	51.274
27/04/2026	18,04	39.531
28/04/2026	16,63	31.512
29/04/2026	16,60	31.358
30/04/2026	16,48	30.789

* Média do dia 30/04 até às 13:45 h.

UHE Jirau

Data	Vazão Afluyente (m³/s)	Vazão Defluente (m³/s)	Nível (m)
25/04/2026	35.896	35.896	90,00
26/04/2026	35.454	35.454	90,00
27/04/2026	35.358	35.358	90,00
28/04/2026	35.239	35.239	90,00
29/04/2026	34.776	34.776	90,00

UHE Santo Antônio

Data	Vazão Afluyente (m³/s)	Vazão Defluente (m³/s)	Nível (m)
25/04/2026	34.638	34.671	71,28
26/04/2026	34.762	34.762	71,28
27/04/2026	34.331	34.331	71,28
28/04/2026	34.218	34.185	71,29
29/04/2026	34.019	34.019	71,29

Porto Velho - 15400000

Data	Cota (m)	Vazao (m³/s)
26/04/2026	15,24	34.755
27/04/2026	15,15	34.474
28/04/2026	15,09	34.255
29/04/2026	15,08	34.222
30/04/2026	15,02	34.009

* Média do dia 30/04 até às 13:15 h.

Rio Madeira



Porto Velho

Legenda:



Fonte de dados: ONS e [HidroWeb](#).
*Dados consistidos sujeitos a novas revisões.

VAZÃO NATURAL - UHE JIRAU

Saiba mais sobre os termos técnicos da operação dos reservatórios no [Glossário do Sistema de Acompanhamento de Reservatórios - SAR da ANA](#)

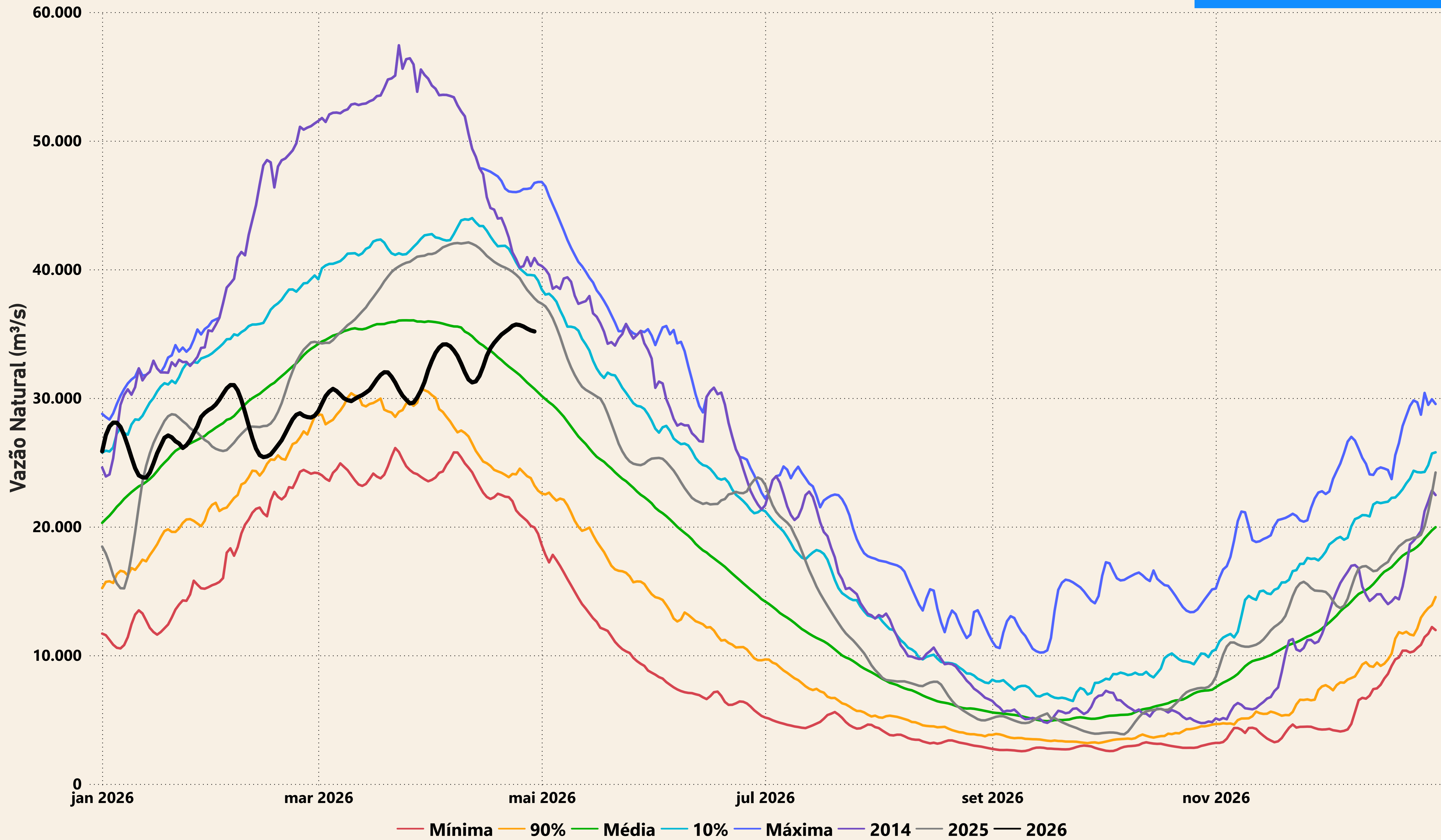

Evolução do nível nas UHE's do Rio Madeira

UHE Jirau

..... nível máximo operacional (90,00m) nível mínimo operacional (82,39m) — nível observado (m)

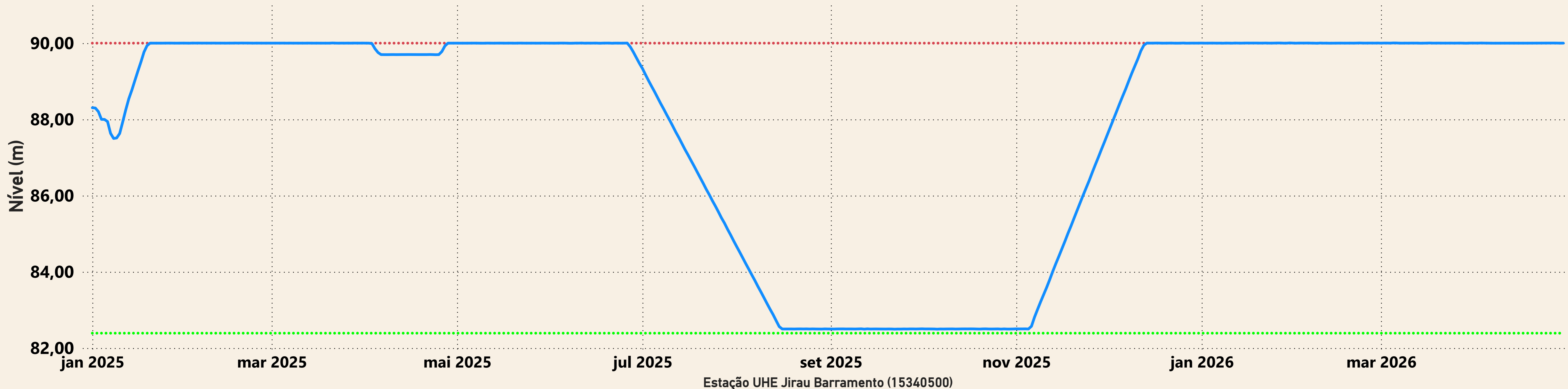

UHE Santo Antônio

..... nível máximo maximum (72,00m) nível máximo operacional (71,30m) nível mínimo operacional (70,50m) — nível observado (m)

