

Acompanhamento da Bacia do Rio Madeira

Data do Boletim

28/04/2026

Localização da bacia do Rio Madeira:



Humaitá - 15630000

Data	Cota (m)	Vazao (m ³ /s)
24/04/2026	22,80	41.504
25/04/2026	22,87	42.384
26/04/2026	22,90	42.865
27/04/2026	22,93	43.191
28/04/2026	22,94	43.302

* Média do dia 28/04 até às 11:30 h.

UHE Jirau Jusante Rio Beni - 15318000

Data	Cota (m)	Vazao (m ³ /s)
24/04/2026		
25/04/2026	20,18	
26/04/2026	20,08	
27/04/2026	18,04	39.531
28/04/2026	16,62	31.481

* Média do dia 28/04 até às 12:15 h.

UHE Jirau

Data	Vazão Afluyente (m ³ /s)	Vazão Defluente (m ³ /s)	Nível (m)
23/04/2026	35.785	35.785	90,00
24/04/2026	35.607	35.607	90,00
25/04/2026	35.896	35.896	90,00
26/04/2026	35.454	35.454	90,00
27/04/2026	35.358	35.358	90,00

UHE Santo Antônio

Data	Vazão Afluyente (m ³ /s)	Vazão Defluente (m ³ /s)	Nível (m)
23/04/2026	34.583	34.550	71,29
24/04/2026	34.360	34.360	71,29
25/04/2026	34.638	34.671	71,28
26/04/2026	34.762	34.762	71,28
27/04/2026	34.331	34.331	71,28

Porto Velho - 15400000

Data	Cota (m)	Vazao (m ³ /s)
24/04/2026	15,15	34.454
25/04/2026	15,21	34.656
26/04/2026	15,24	34.755
27/04/2026	15,15	34.474
28/04/2026	15,09	34.250

* Média do dia 28/04 até às 12:15 h.

Rio Madeira



Porto Velho

Legenda:



Usina Hidrelétrica



Estação fluviométrica

Fonte de dados: ONS e [HidroWeb](#).

*Dados consistidos sujeitos a novas revisões.

VAZÃO NATURAL - UHE JIRAU

Saiba mais sobre os termos técnicos da operação dos reservatórios no [Glossário do Sistema de Acompanhamento de Reservatórios - SAR da ANA](#)

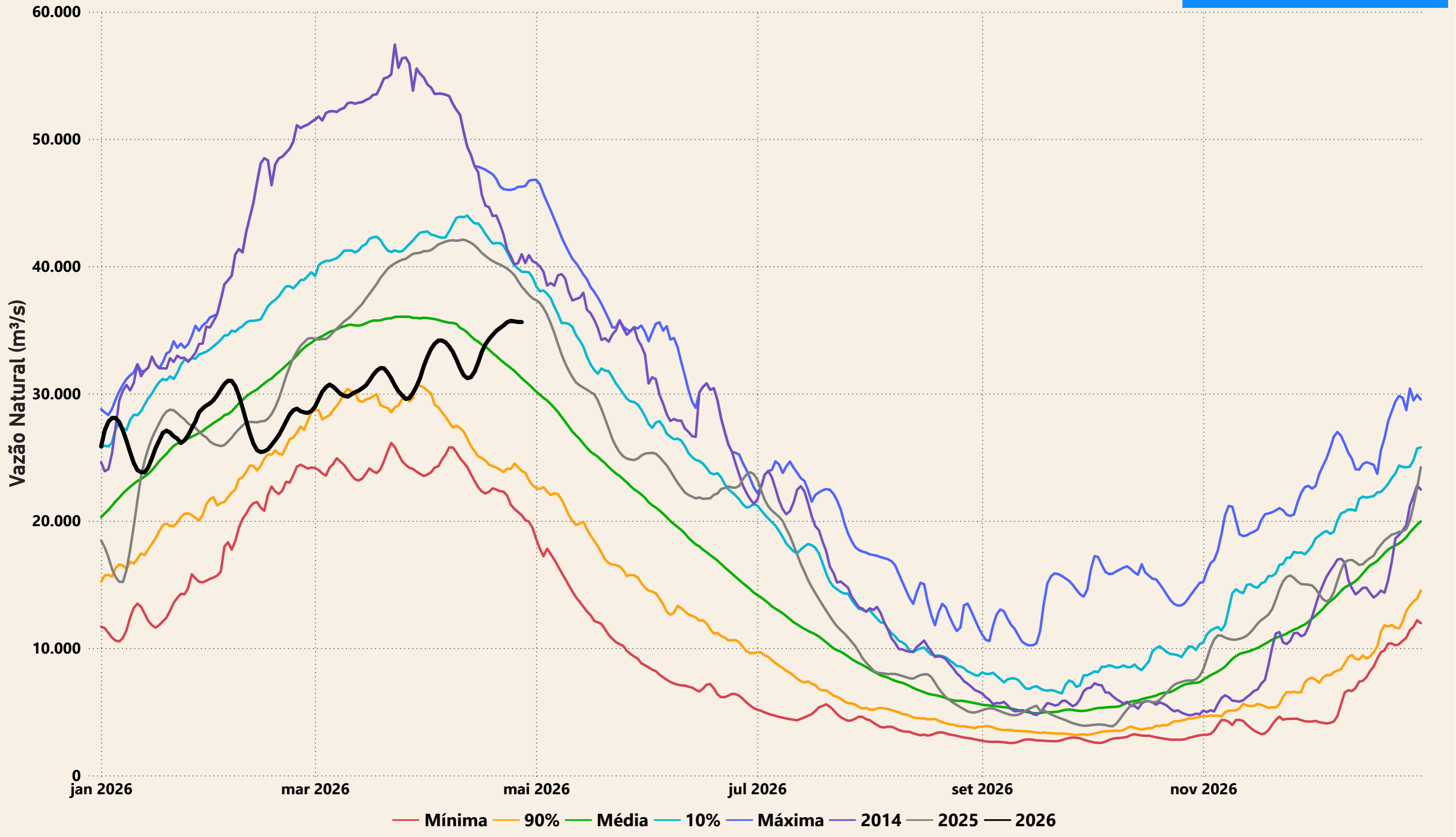

Evolução do nível nas UHE's do Rio Madeira

UHE Jirau

..... nível máximo operacional (90,00m) nível mínimo operacional (82,39m) — nível observado (m)

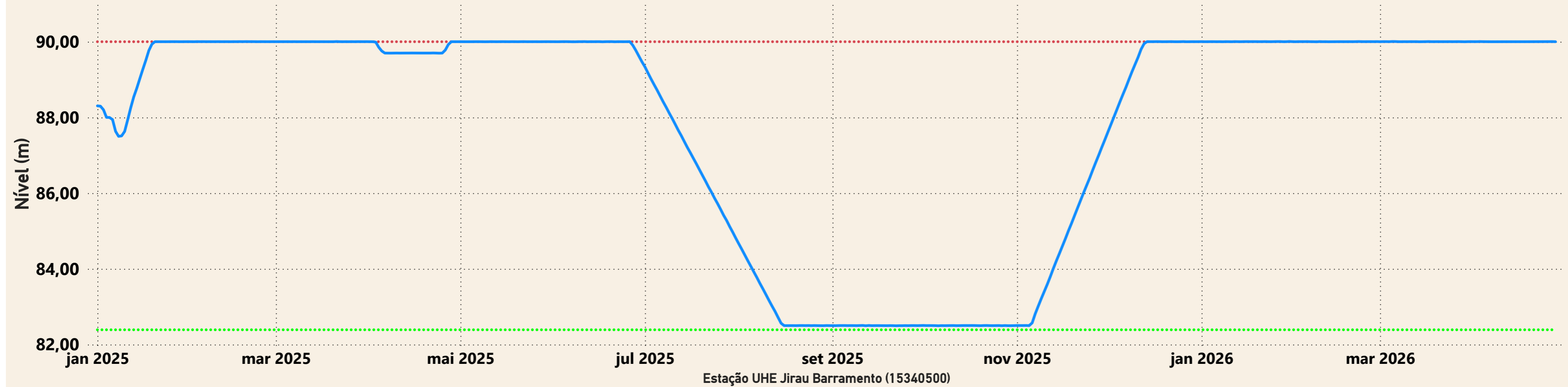

UHE Santo Antônio

..... nível máximo maximum (72,00m) nível máximo operacional (71,30m) nível mínimo operacional (70,50m) — nível observado (m)

