

Acompanhamento da Bacia do Rio Madeira

Data do Boletim

23/04/2026

Localização da bacia do Rio Madeira:



Humaitá - 15630000

Data	Cota (m)	Vazao (m ³ /s)
19/04/2026	22,55	38.237
20/04/2026	22,61	39.021
21/04/2026	22,65	39.464
22/04/2026	22,69	40.032
23/04/2026	22,72	40.427

* Média do dia 23/04 até às 13:30 h.

UHE Jirau Jusante Rio Beni - 15318000

Data	Cota (m)	Vazao (m ³ /s)
19/04/2026	16,71	31.922
20/04/2026	16,80	32.335
21/04/2026	16,86	32.661
22/04/2026	16,70	32.003
23/04/2026		

* Média do dia 22/04 até às 16:15 h.

UHE Jirau

Data	Vazão Afluente (m ³ /s)	Vazão Defluente (m ³ /s)	Nível (m)
18/04/2026	34.710	34.710	90,00
19/04/2026	34.555	34.555	90,00
20/04/2026	34.627	34.627	90,00
21/04/2026	34.922	34.922	90,00
22/04/2026	35.583	35.583	90,00

UHE Santo Antônio

Data	Vazão Afluente (m ³ /s)	Vazão Defluente (m ³ /s)	Nível (m)
18/04/2026	33.500	33.500	71,29
19/04/2026	33.482	33.515	71,28
20/04/2026	33.778	33.778	71,28
21/04/2026	33.840	33.840	71,28
22/04/2026	34.185	34.185	71,28

Porto Velho - 15400000

Data	Cota (m)	Vazao (m ³ /s)
19/04/2026	14,85	33.471
20/04/2026	14,95	33.803
21/04/2026	14,98	33.903
22/04/2026	15,05	34.119
23/04/2026	15,11	34.316

* Média do dia 23/04 até às 13:15 h.

Rio Madeira



Porto Velho

Legenda:



Usina Hidrelétrica



Estação fluviométrica

Fonte de dados: ONS e [HidroWeb](#).
*Dados consistidos sujeitos a novas revisões.

VAZÃO NATURAL - UHE JIRAU

Saiba mais sobre os termos técnicos da operação dos reservatórios no [Glossário do Sistema de Acompanhamento de Reservatórios - SAR da ANA](#)

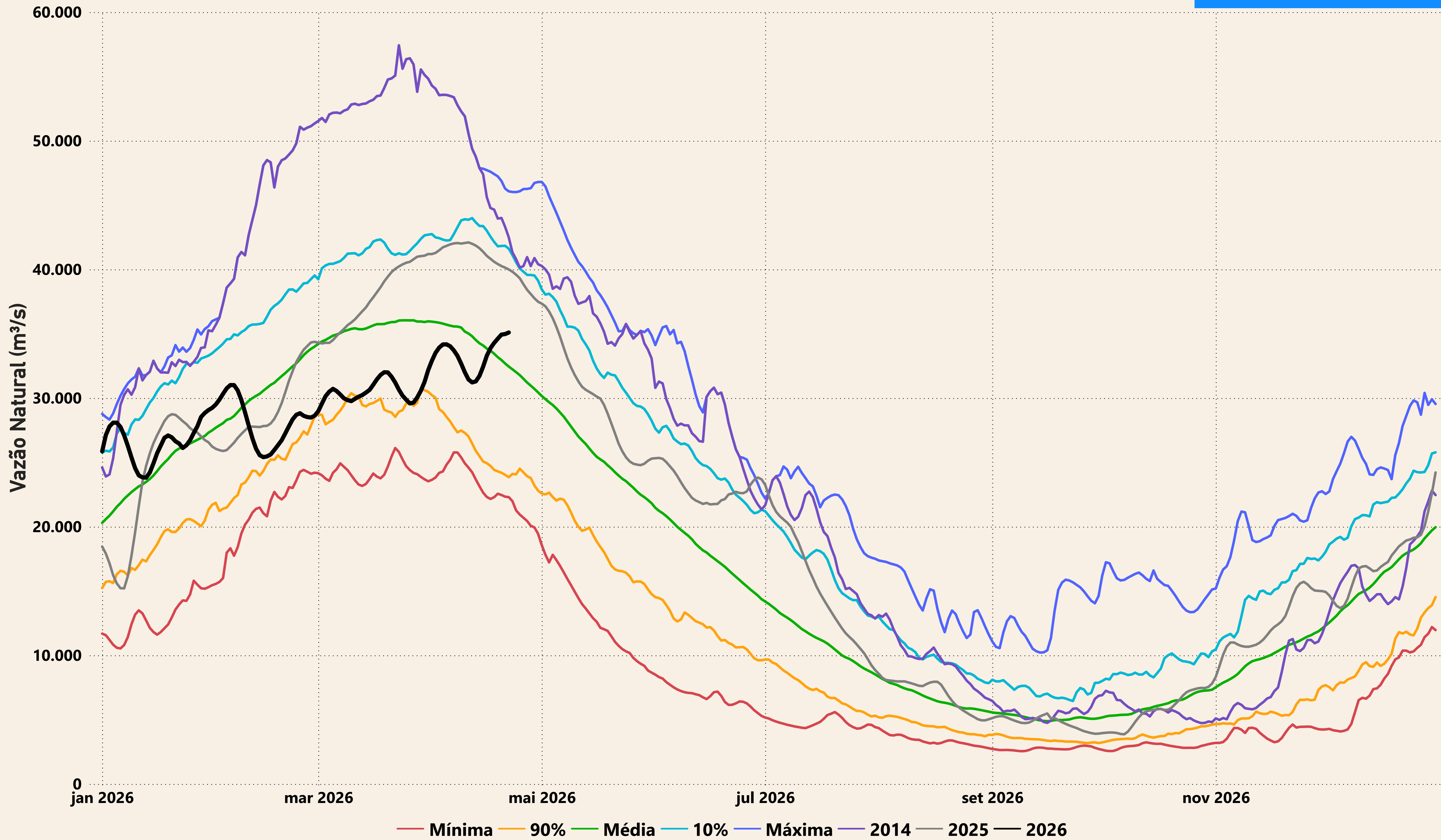

— Mínima — 90% — Média — 10% — Máxima — 2014 — 2025 — 2026

Evolução do nível nas UHE's do Rio Madeira

UHE Jirau

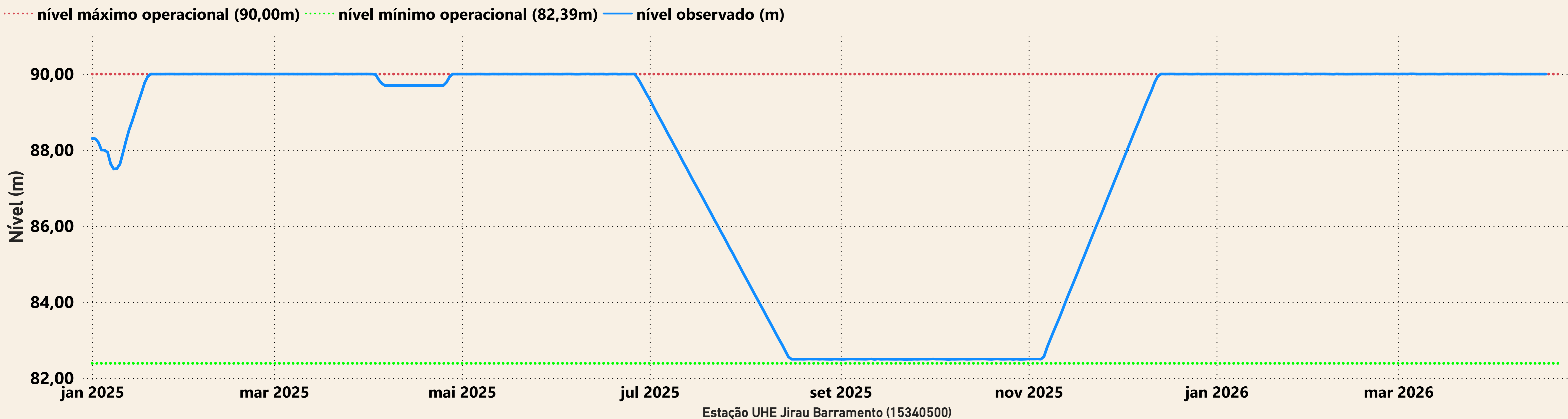

UHE Santo Antônio

