

Data do Boletim

16/04/2026

Localização da bacia do Rio Madeira:



Humaitá - 15630000

Data	Cota (m)	Vazao (m ³ /s)
12/04/2026	22,57	38.425
13/04/2026	22,49	37.439
14/04/2026	22,42	36.570
15/04/2026	22,40	36.209
16/04/2026	22,40	36.260

* Média do dia 16/04 até às 13:30 h.

UHE Jirau Jusante Rio Beni - 15318000

Data	Cota (m)	Vazao (m ³ /s)
12/04/2026	15,86	27.924
13/04/2026	16,11	29.079
14/04/2026	16,37	30.282
15/04/2026	16,50	30.881
16/04/2026	16,56	31.176

* Média do dia 16/04 até às 13:45 h.

UHE Jirau

Data	Vazão Afluente (m ³ /s)	Vazão Defluente (m ³ /s)	Nível (m)
11/04/2026	31.126	31.126	90,00
12/04/2026	30.403	30.403	90,00
13/04/2026	30.491	30.491	90,00
14/04/2026	31.611	31.611	90,00
15/04/2026	32.581	32.581	90,00

UHE Santo Antônio

Data	Vazão Afluente (m ³ /s)	Vazão Defluente (m ³ /s)	Nível (m)
11/04/2026	31.031	31.031	71,28
12/04/2026	30.051	30.051	71,28
13/04/2026	29.611	29.611	71,28
14/04/2026	30.369	30.369	71,28
15/04/2026	31.474	31.474	71,28

Porto Velho - 15400000

Data	Cota (m)	Vazao (m ³ /s)
12/04/2026	14,11	31.053
13/04/2026	14,02	30.747
14/04/2026	14,11	31.048
15/04/2026	14,30	31.650
16/04/2026	14,44	32.118

* Média do dia 16/04 até às 13:15 h.

Rio Madeira



Porto Velho

Legenda:



Fonte de dados: ONS e [HidroWeb](#).
*Dados consistidos sujeitos a novas revisões.

VAZÃO NATURAL - UHE JIRAU

Saiba mais sobre os termos técnicos da operação dos reservatórios no [Glossário do Sistema de Acompanhamento de Reservatórios - SAR da ANA](#)

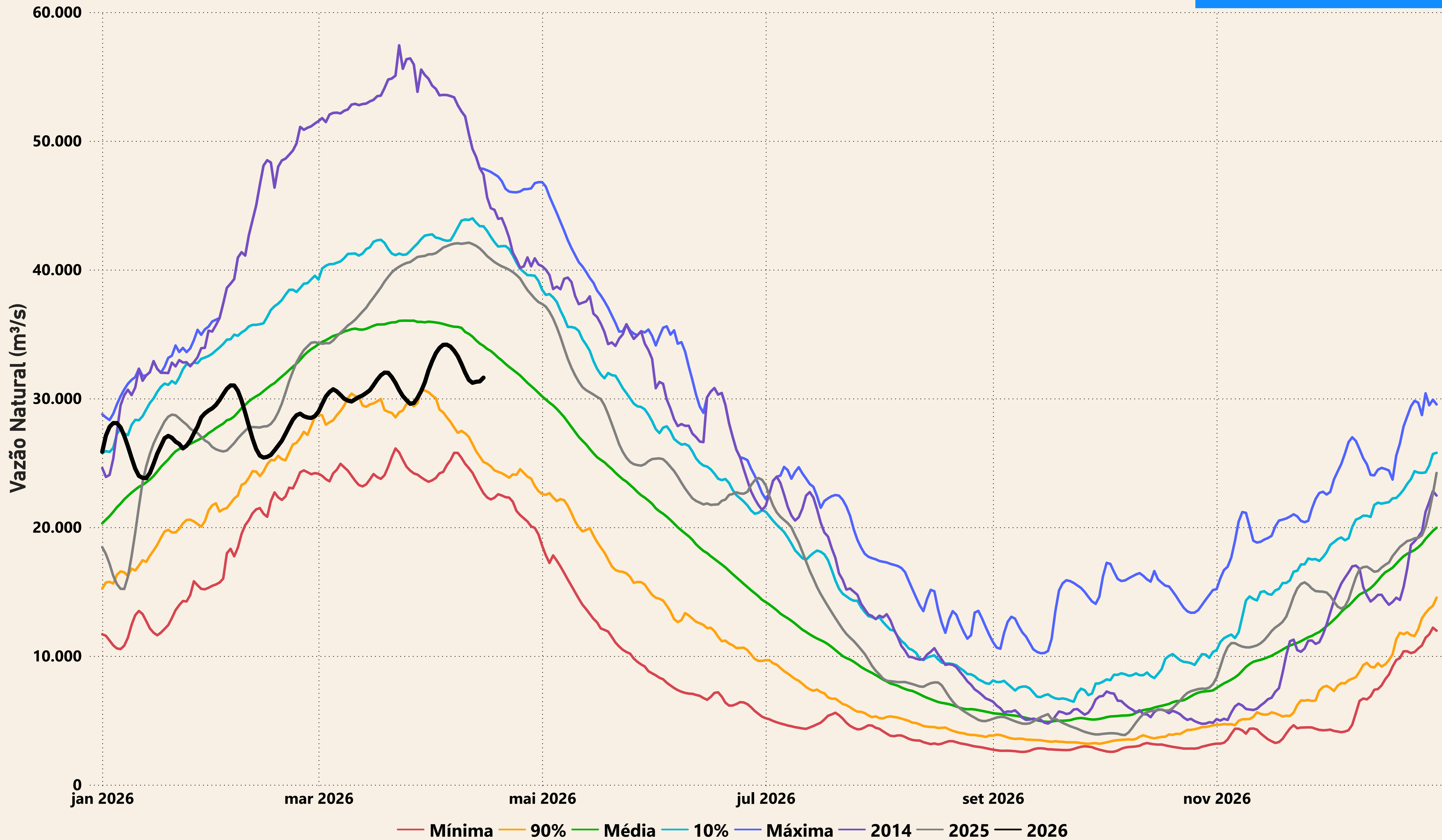

Evolução do nível nas UHE's do Rio Madeira

UHE Jirau

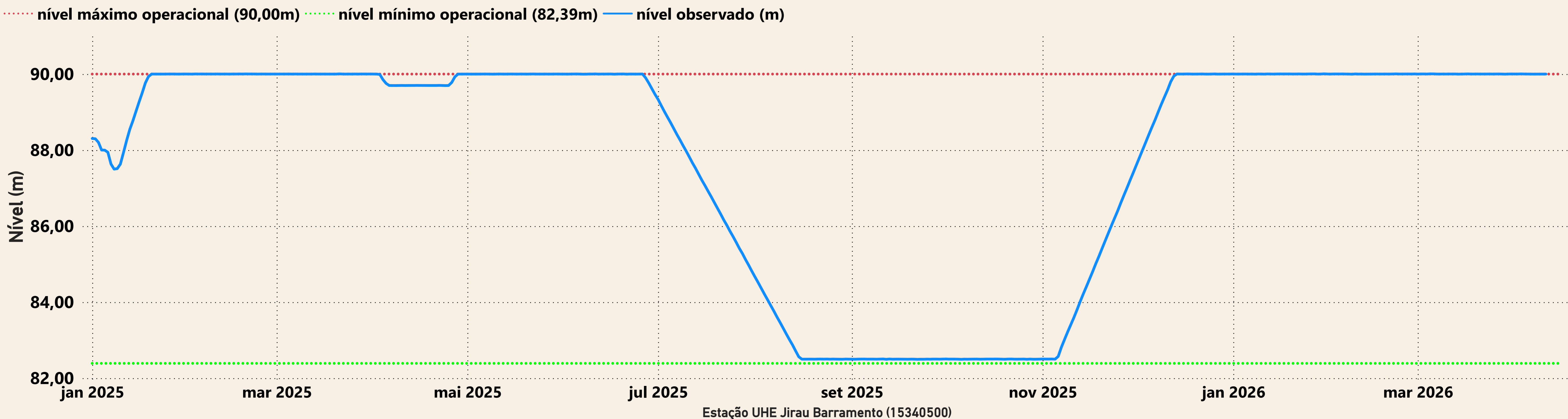

UHE Santo Antônio

