

# Acompanhamento da Bacia do Rio Madeira

## Data do Boletim

# 15/04/2026

Localização da bacia do Rio Madeira:



### Humaitá - 15630000

Data	Cota (m)	Vazao (m <sup>3</sup> /s)
11/04/2026	22,62	39.135
12/04/2026	22,57	38.425
13/04/2026	22,49	37.439
14/04/2026	22,42	36.570
15/04/2026	22,40	36.239

\* Média do dia 15/04 até às 14:30 h.

### UHE Jirau Jusante Rio Beni - 15318000

Data	Cota (m)	Vazao (m <sup>3</sup> /s)
11/04/2026	15,86	27.925
12/04/2026	15,86	27.924
13/04/2026	16,11	29.079
14/04/2026	16,37	30.282
15/04/2026	16,47	30.773

\* Média do dia 15/04 até às 14:30 h.

### UHE Jirau

Data	Vazão Afluyente (m <sup>3</sup> /s)	Vazão Defluente (m <sup>3</sup> /s)	Nível (m)
10/04/2026	32.177	32.177	90,00
11/04/2026	31.126	31.126	90,00
12/04/2026	30.403	30.403	90,00
13/04/2026	30.491	30.491	90,00
14/04/2026	31.611	31.611	90,00

### UHE Santo Antônio

Data	Vazão Afluyente (m <sup>3</sup> /s)	Vazão Defluente (m <sup>3</sup> /s)	Nível (m)
10/04/2026	31.815	31.815	71,28
11/04/2026	31.031	31.031	71,28
12/04/2026	30.051	30.051	71,28
13/04/2026	29.611	29.611	71,28
14/04/2026	30.369	30.369	71,28

### Porto Velho - 15400000

Data	Cota (m)	Vazao (m <sup>3</sup> /s)
11/04/2026	14,33	31.746
12/04/2026	14,11	31.053
13/04/2026	14,02	30.747
14/04/2026	14,11	31.048
15/04/2026	14,26	31.510

\* Média do dia 15/04 até às 14:15 h.

Rio Madeira



Porto Velho

Legenda:



Fonte de dados: ONS e [HidroWeb](#).  
\*Dados consistidos sujeitos a novas revisões.

## VAZÃO NATURAL - UHE JIRAU

Saiba mais sobre os termos técnicos da operação dos reservatórios no [Glossário do Sistema de Acompanhamento de Reservatórios - SAR da ANA](#)

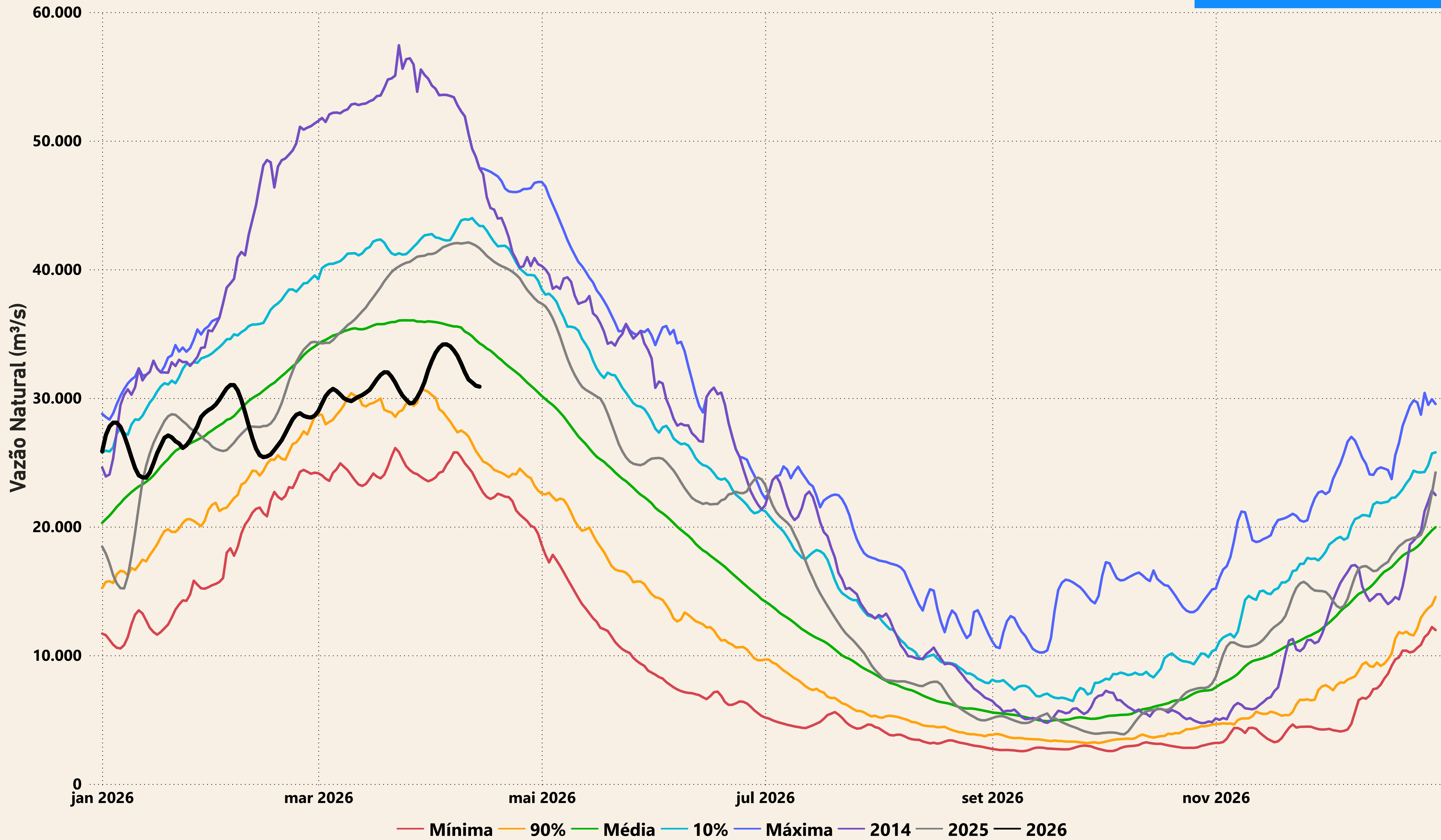

# Evolução do nível nas UHE's do Rio Madeira

## UHE Jirau

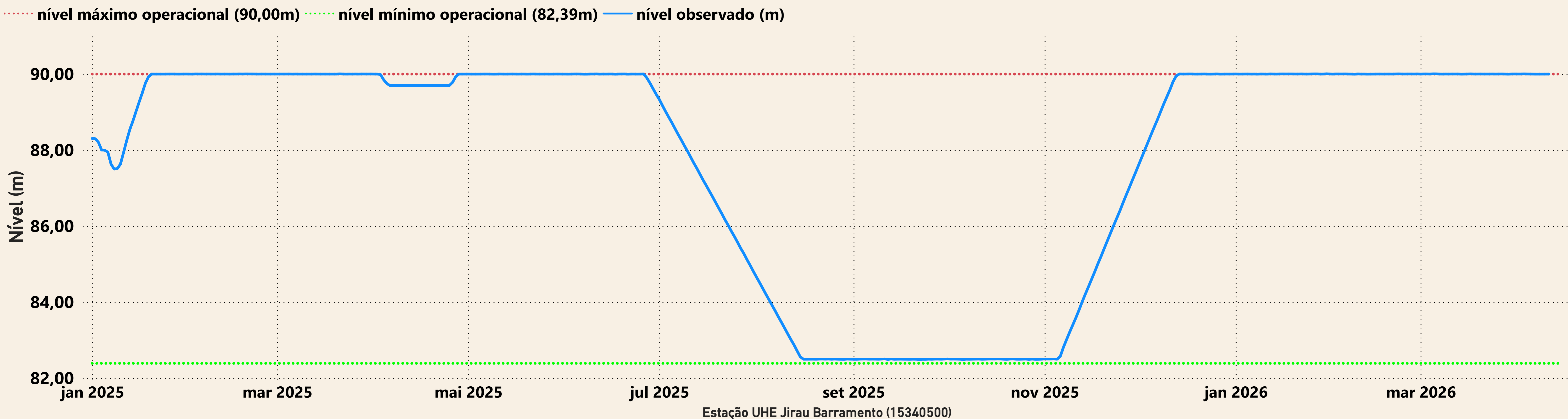

## UHE Santo Antônio

