

Data do Boletim

10/04/2026

Localização da bacia do Rio Madeira:



Humaitá - 15630000

| Data | Cota (m) | Vazao (m ³ /s) |
|------------|----------|---------------------------|
| 06/04/2026 | 22,54 | 38.095 |
| 07/04/2026 | 22,59 | 38.717 |
| 08/04/2026 | 22,64 | 39.441 |
| 09/04/2026 | 22,66 | 39.609 |
| 10/04/2026 | 22,67 | 39.705 |

* Média do dia 10/04 até às 09:30 h.

UHE Jirau Jusante Rio Beni - 15318000

| Data | Cota (m) | Vazao (m ³ /s) |
|------------|----------|---------------------------|
| 06/04/2026 | 16,62 | 31.481 |
| 07/04/2026 | 16,47 | 30.739 |
| 08/04/2026 | 16,35 | 30.191 |
| 09/04/2026 | 16,22 | 29.583 |
| 10/04/2026 | 16,11 | 29.060 |

* Média do dia 10/04 até às 09:30 h.

UHE Jirau

| Data | Vazão Afluente (m ³ /s) | Vazão Defluente (m ³ /s) | Nível (m) |
|------------|------------------------------------|-------------------------------------|-----------|
| 05/04/2026 | 34.309 | 34.309 | 90,00 |
| 06/04/2026 | 34.137 | 34.137 | 90,00 |
| 07/04/2026 | 33.757 | 33.757 | 90,00 |
| 08/04/2026 | 33.294 | 33.294 | 90,00 |
| 09/04/2026 | 32.762 | 32.762 | 90,00 |

UHE Santo Antônio

| Data | Vazão Afluente (m ³ /s) | Vazão Defluente (m ³ /s) | Nível (m) |
|------------|------------------------------------|-------------------------------------|-----------|
| 05/04/2026 | 33.944 | 33.944 | 71,28 |
| 06/04/2026 | 33.450 | 33.450 | 71,28 |
| 07/04/2026 | 33.309 | 33.309 | 71,28 |
| 08/04/2026 | 32.697 | 32.664 | 71,29 |
| 09/04/2026 | 32.243 | 32.276 | 71,28 |

Porto Velho - 15400000

| Data | Cota (m) | Vazao (m ³ /s) |
|------------|----------|---------------------------|
| 06/04/2026 | 14,80 | 33.295 |
| 07/04/2026 | 14,77 | 33.207 |
| 08/04/2026 | 14,70 | 32.967 |
| 09/04/2026 | 14,61 | 32.663 |
| 10/04/2026 | 14,51 | 32.349 |

* Média do dia 10/04 até às 09:15 h.

Rio Madeira



Porto Velho

Legenda:



Fonte de dados: ONS e [HidroWeb](#).
*Dados consistidos sujeitos a novas revisões.

VAZÃO NATURAL - UHE JIRAU

Saiba mais sobre os termos técnicos da operação dos reservatórios no [Glossário do Sistema de Acompanhamento de Reservatórios - SAR da ANA](#)

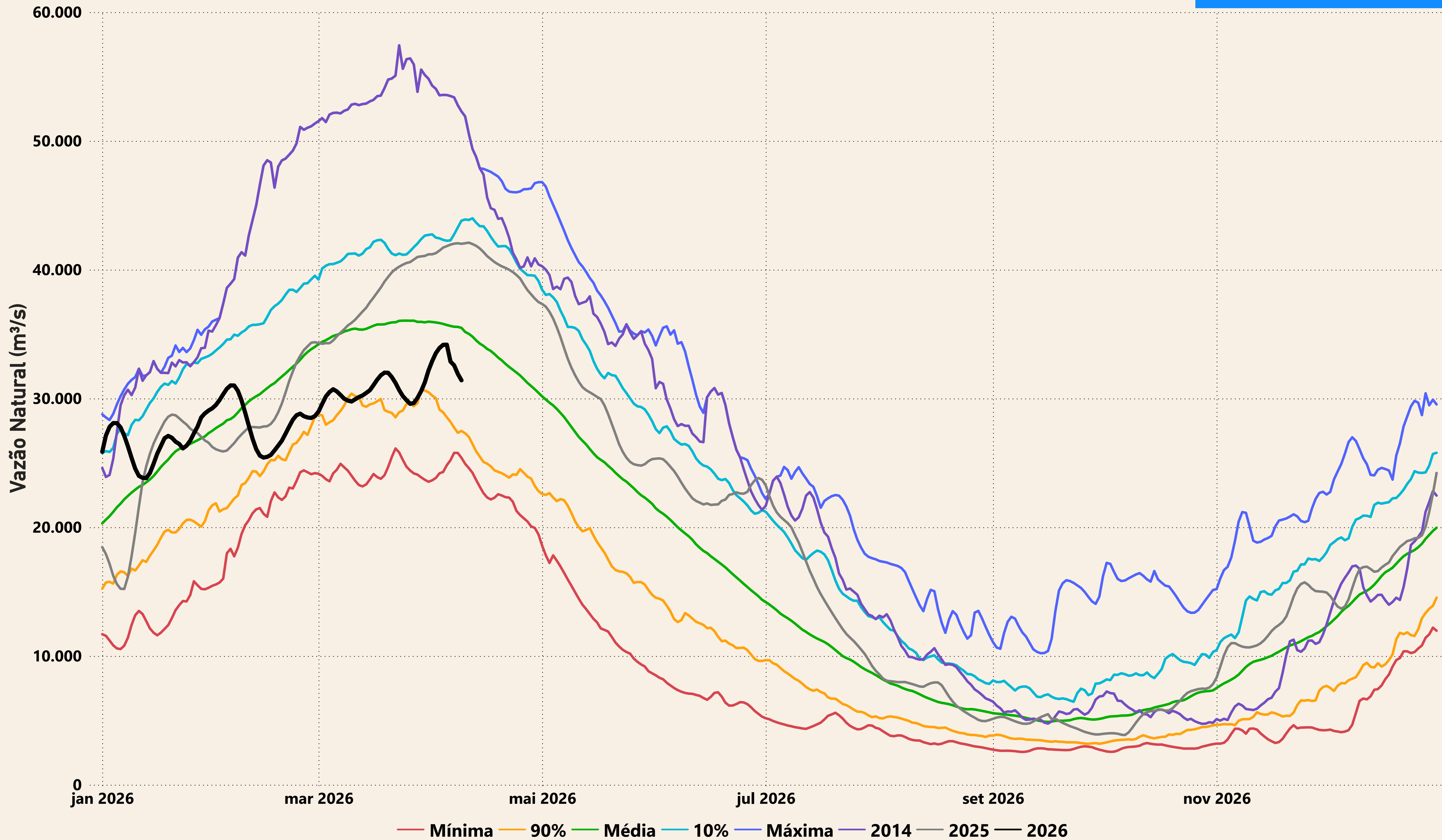

Evolução do nível nas UHE's do Rio Madeira

UHE Jirau

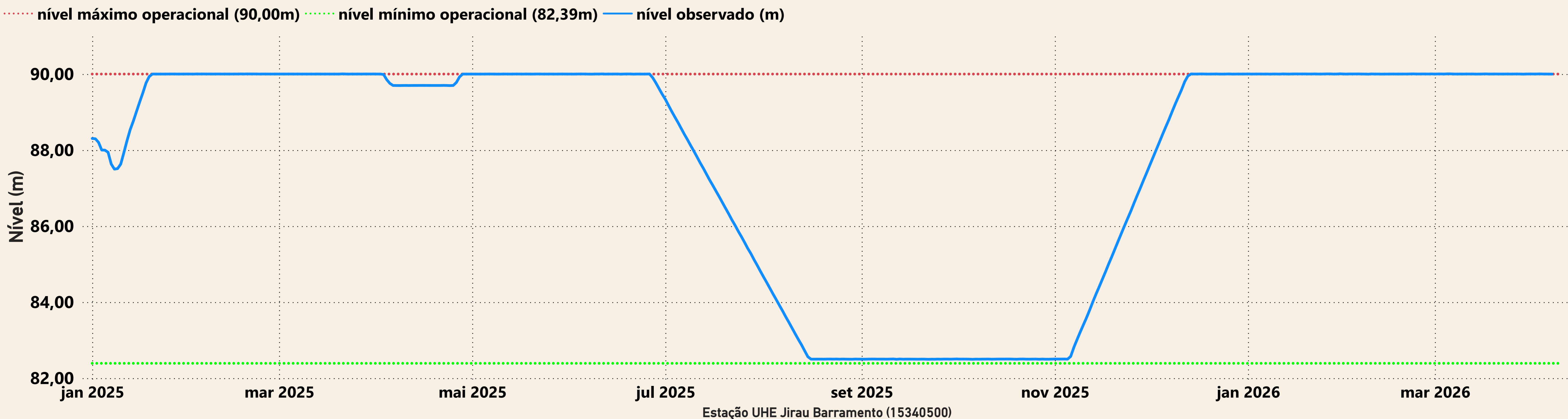

UHE Santo Antônio

