

Data do Boletim

09/04/2026

Localização da bacia do Rio Madeira:



Humaitá - 15630000

Data	Cota (m)	Vazao (m ³ /s)
05/04/2026	22,46	37.050
06/04/2026	22,54	38.095
07/04/2026	22,59	38.717
08/04/2026	22,64	39.441
09/04/2026	22,66	39.595

* Média do dia 09/04 até às 13:30 h.

UHE Jirau Jusante Rio Beni - 15318000

Data	Cota (m)	Vazao (m ³ /s)
05/04/2026	16,72	31.972
06/04/2026	16,62	31.481
07/04/2026	16,47	30.739
08/04/2026	16,35	30.191
09/04/2026	16,25	29.724

* Média do dia 09/04 até às 13:45 h.

UHE Jirau

Data	Vazão Afluyente (m ³ /s)	Vazão Defluente (m ³ /s)	Nível (m)
04/04/2026	34.371	34.409	90,00
05/04/2026	34.309	34.309	90,00
06/04/2026	34.137	34.137	90,00
07/04/2026	33.757	33.757	90,00
08/04/2026	33.294	33.294	90,00

UHE Santo Antônio

Data	Vazão Afluyente (m ³ /s)	Vazão Defluente (m ³ /s)	Nível (m)
04/04/2026	33.952	33.952	71,28
05/04/2026	33.944	33.944	71,28
06/04/2026	33.450	33.450	71,28
07/04/2026	33.309	33.309	71,28
08/04/2026	32.697	32.664	71,29

Porto Velho - 15400000

Data	Cota (m)	Vazao (m ³ /s)
05/04/2026	14,81	33.323
06/04/2026	14,80	33.295
07/04/2026	14,77	33.207
08/04/2026	14,70	32.967
09/04/2026	14,65	32.808

* Média do dia 09/04 até às 13:15 h.

Rio Madeira



Porto Velho

Legenda:



Fonte de dados: ONS e [HidroWeb](#).
*Dados consistidos sujeitos a novas revisões.

VAZÃO NATURAL - UHE JIRAU

Saiba mais sobre os termos técnicos da operação dos reservatórios no [Glossário do Sistema de Acompanhamento de Reservatórios - SAR da ANA](#)

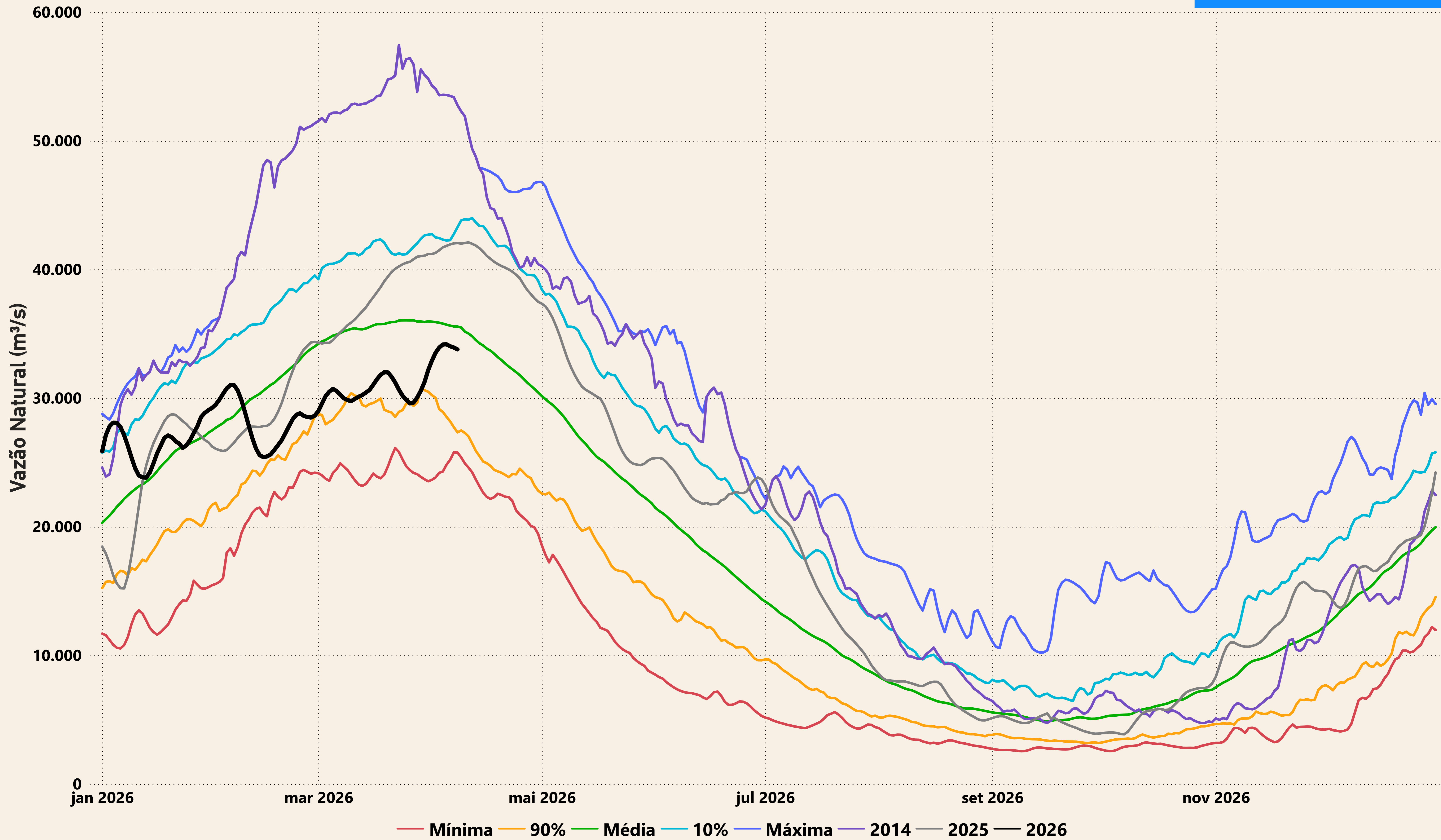

Evolução do nível nas UHE's do Rio Madeira

UHE Jirau

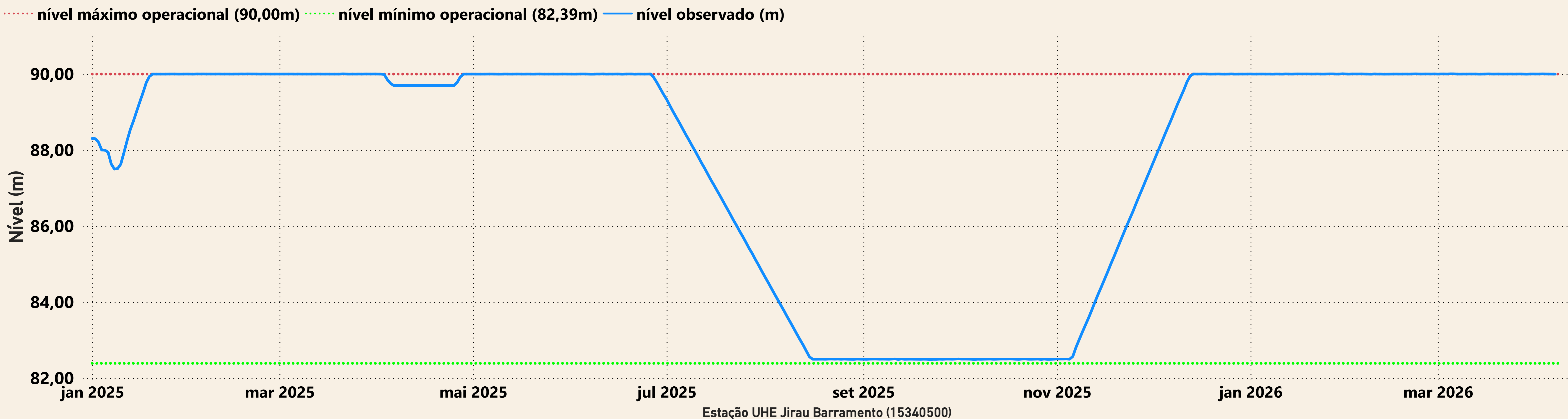

UHE Santo Antônio

