

Data do Boletim

06/04/2026

Localização da bacia do Rio Madeira:



Humaitá - 15630000

Data	Cota (m)	Vazao (m ³ /s)
02/04/2026	22,13	33.898
03/04/2026	22,23	34.277
04/04/2026	22,35	35.583
05/04/2026	22,46	37.050
06/04/2026	22,53	37.962

* Média do dia 06/04 até às 14:30 h.

UHE Jirau Jusante Rio Beni - 15318000

Data	Cota (m)	Vazao (m ³ /s)
02/04/2026	16,66	31.654
03/04/2026	16,73	31.979
04/04/2026	16,76	32.123
05/04/2026	16,72	31.972
06/04/2026	16,64	31.571

* Média do dia 06/04 até às 14:30 h.

UHE Jirau

Data	Vazão Afluente (m ³ /s)	Vazão Defluente (m ³ /s)	Nível (m)
01/04/2026	32.925	32.925	90,00
02/04/2026	33.698	33.660	90,01
03/04/2026	34.044	34.044	90,01
04/04/2026	34.371	34.409	90,00
05/04/2026	34.309	34.309	90,00

UHE Santo Antônio

Data	Vazão Afluente (m ³ /s)	Vazão Defluente (m ³ /s)	Nível (m)
01/04/2026	32.350	32.383	71,28
02/04/2026	32.940	32.940	71,28
03/04/2026	33.405	33.405	71,28
04/04/2026	33.952	33.952	71,28
05/04/2026	33.944	33.944	71,28

Porto Velho - 15400000

Data	Cota (m)	Vazao (m ³ /s)
02/04/2026	14,49	32.261
03/04/2026	14,58	32.573
04/04/2026	14,74	33.076
05/04/2026	14,81	33.323
06/04/2026	14,79	33.271

* Média do dia 06/04 até às 14:15 h.

Rio Madeira



Porto Velho

Legenda:



Fonte de dados: ONS e [HidroWeb](#).
*Dados consistidos sujeitos a novas revisões.

VAZÃO NATURAL - UHE JIRAU

Saiba mais sobre os termos técnicos da operação dos reservatórios no [Glossário do Sistema de Acompanhamento de Reservatórios - SAR da ANA](#)

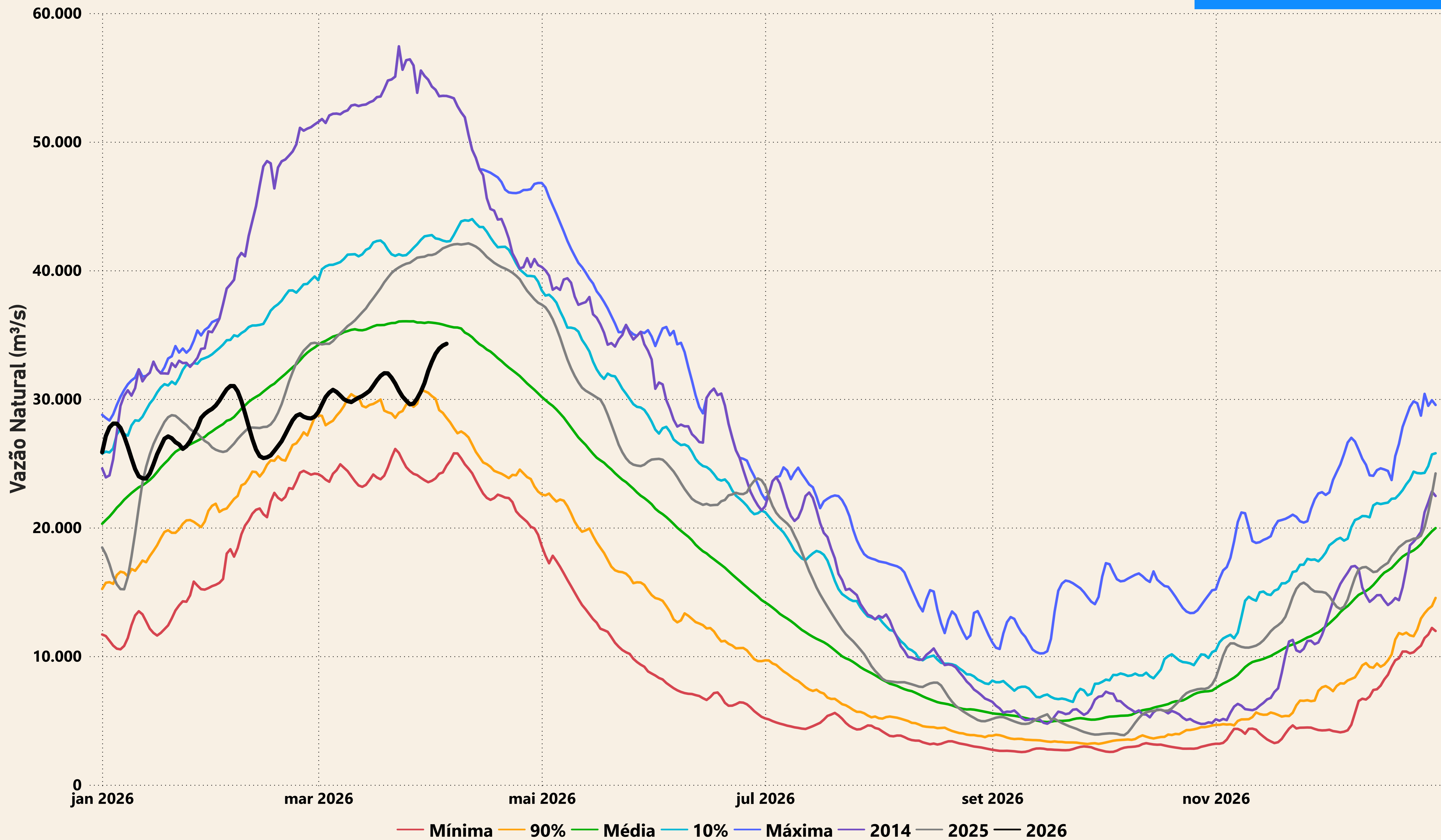

Evolução do nível nas UHE's do Rio Madeira

UHE Jirau

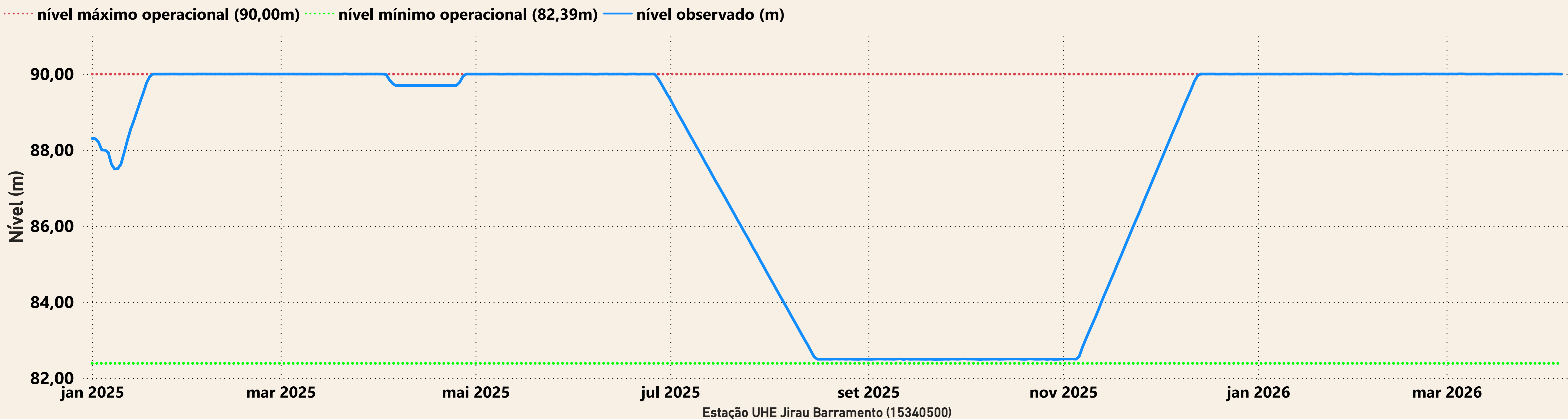

UHE Santo Antônio

