

Acompanhamento da Bacia do Rio Madeira

Data do Boletim

02/04/2026

Localização da bacia do Rio Madeira:



Humaitá - 15630000

Data	Cota (m)	Vazao (m ³ /s)
29/03/2026	21,81	32.987
30/03/2026	21,85	33.083
31/03/2026	21,93	33.322
01/04/2026	22,03	33.613
02/04/2026	22,11	33.840

* Média do dia 02/04 até às 13:30 h.

UHE Jirau Jusante Rio Beni - 15318000

Data	Cota (m)	Vazao (m ³ /s)
29/03/2026	16,17	29.364
30/03/2026	16,33	30.106
31/03/2026	16,45	30.677
01/04/2026	16,58	31.254
02/04/2026	16,65	31.603

* Média do dia 02/04 até às 13:45 h.

UHE Jirau

Data	Vazão Afluyente (m ³ /s)	Vazão Defluente (m ³ /s)	Nível (m)
28/03/2026	29.082	29.082	90,00
29/03/2026	30.412	30.412	90,00
30/03/2026	31.285	31.285	90,00
31/03/2026	32.270	32.270	90,00
01/04/2026	32.925	32.925	90,00

UHE Santo Antônio

Data	Vazão Afluyente (m ³ /s)	Vazão Defluente (m ³ /s)	Nível (m)
28/03/2026	28.888	28.821	71,30
29/03/2026	29.578	29.611	71,29
30/03/2026	30.746	30.779	71,28
31/03/2026	31.625	31.592	71,29
01/04/2026	32.350	32.383	71,28

Porto Velho - 15400000

Data	Cota (m)	Vazao (m ³ /s)
29/03/2026	13,65	29.589
30/03/2026	13,93	30.477
31/03/2026	14,14	31.139
01/04/2026	14,32	31.710
02/04/2026	14,45	32.148

* Média do dia 02/04 até às 13:15 h.

Rio Madeira



Porto Velho

Legenda:



Usina Hidrelétrica



Estação fluviométrica

Fonte de dados: ONS e [HidroWeb](#).
*Dados consistidos sujeitos a novas revisões.

VAZÃO NATURAL - UHE JIRAU

Saiba mais sobre os termos técnicos da operação dos reservatórios no [Glossário do Sistema de Acompanhamento de Reservatórios - SAR da ANA](#)

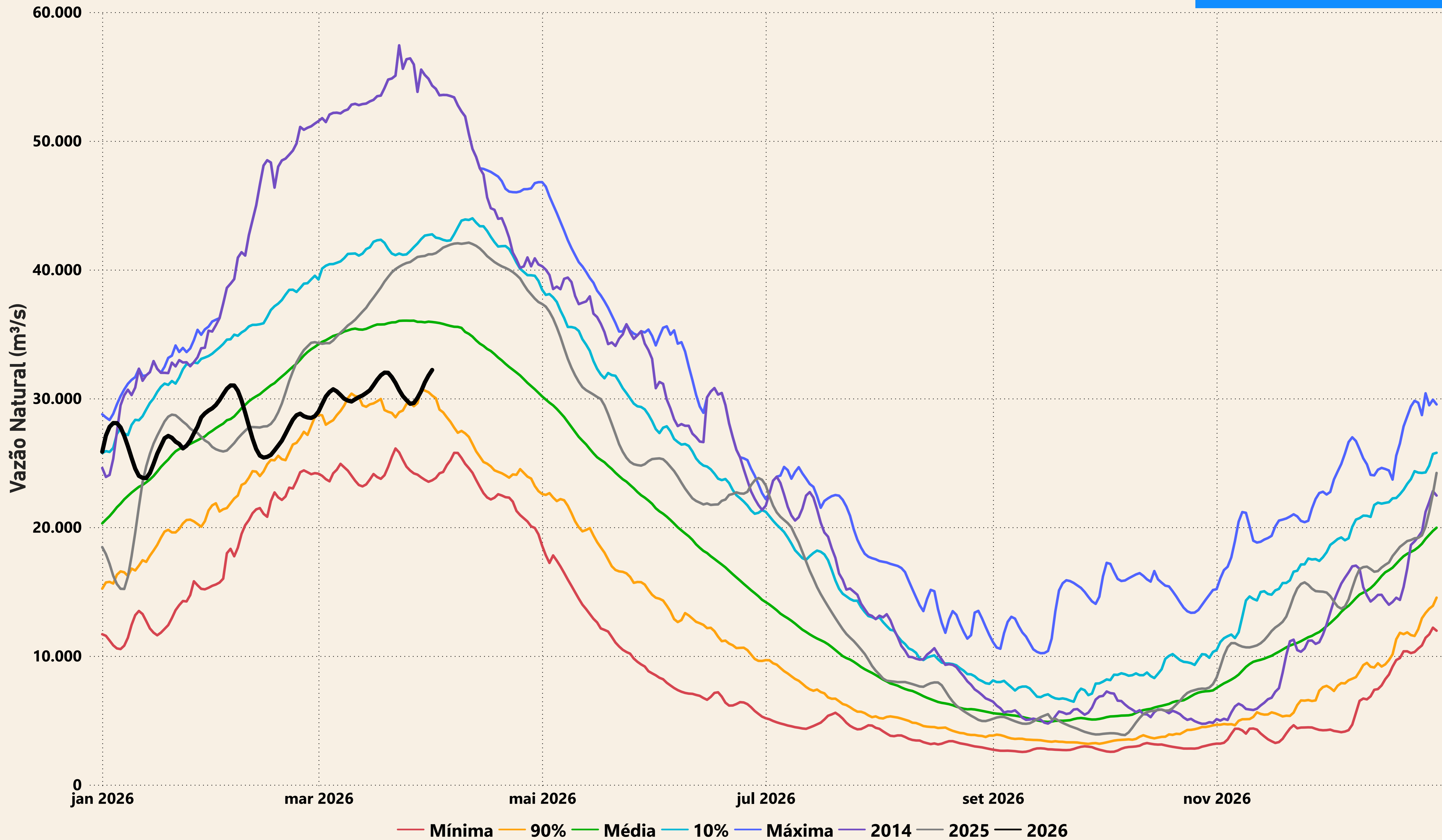

Evolução do nível nas UHE's do Rio Madeira

UHE Jirau

..... nível máximo operacional (90,00m) nível mínimo operacional (82,39m) — nível observado (m)

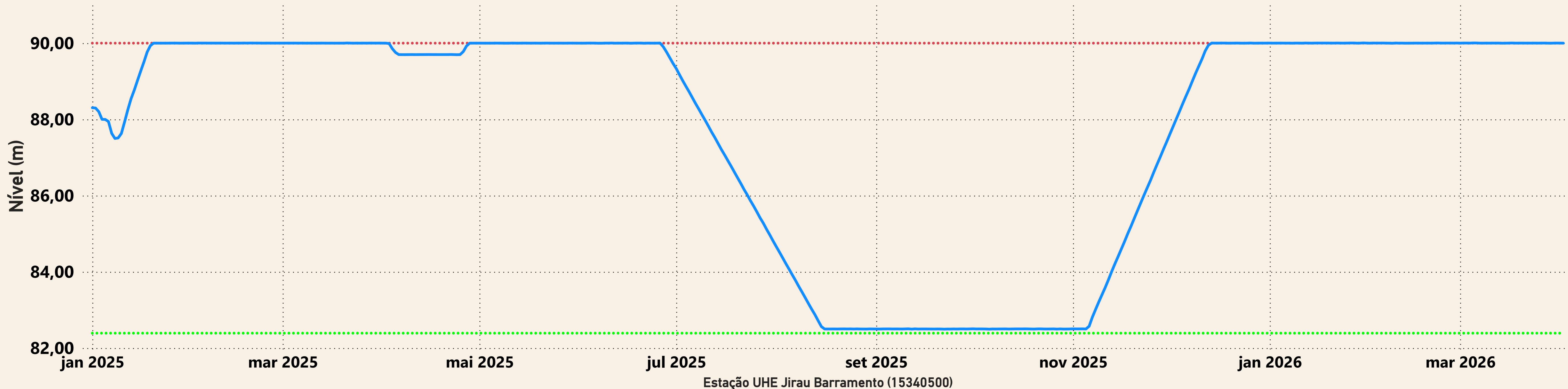

UHE Santo Antônio

..... nível máximo maximorum (72,00m) nível máximo operacional (71,30m) nível mínimo operacional (70,50m) — nível observado (m)

