

# Acompanhamento da Bacia do Rio Madeira

## Data do Boletim

# 01/04/2026

Localização da bacia do Rio Madeira:



### Humaitá - 15630000

Data	Cota (m)	Vazao (m <sup>3</sup> /s)
28/03/2026	21,81	32.983
29/03/2026	21,81	32.987
30/03/2026	21,85	33.083
31/03/2026	21,93	33.322
01/04/2026	22,01	33.550

\* Média do dia 01/04 até às 13:30 h.

### UHE Jirau Jusante Rio Beni - 15318000

Data	Cota (m)	Vazao (m <sup>3</sup> /s)
28/03/2026	15,88	28.027
29/03/2026	16,17	29.364
30/03/2026	16,33	30.106
31/03/2026	16,45	30.677
01/04/2026	16,56	31.183

\* Média do dia 01/04 até às 11:45 h.

### UHE Jirau

Data	Vazão Afluyente (m <sup>3</sup> /s)	Vazão Defluente (m <sup>3</sup> /s)	Nível (m)
27/03/2026	29.553	29.553	90,00
28/03/2026	29.082	29.082	90,00
29/03/2026	30.412	30.412	90,00
30/03/2026	31.285	31.285	90,00
31/03/2026	32.270	32.270	90,00

### UHE Santo Antônio

Data	Vazão Afluyente (m <sup>3</sup> /s)	Vazão Defluente (m <sup>3</sup> /s)	Nível (m)
27/03/2026	29.017	29.017	71,28
28/03/2026	28.888	28.821	71,30
29/03/2026	29.578	29.611	71,29
30/03/2026	30.746	30.779	71,28
31/03/2026	31.625	31.592	71,29

### Porto Velho - 15400000

Data	Cota (m)	Vazao (m <sup>3</sup> /s)
28/03/2026	13,51	29.152
29/03/2026	13,65	29.589
30/03/2026	13,93	30.477
31/03/2026	14,14	31.139
01/04/2026	14,26	31.507

\* Média do dia 01/04 até às 13:15 h.

Rio Madeira



Porto Velho

Legenda:



Fonte de dados: ONS e [HidroWeb](#).  
\*Dados consistidos sujeitos a novas revisões.

## VAZÃO NATURAL - UHE JIRAU

Saiba mais sobre os termos técnicos da operação dos reservatórios no [Glossário do Sistema de Acompanhamento de Reservatórios - SAR da ANA](#)

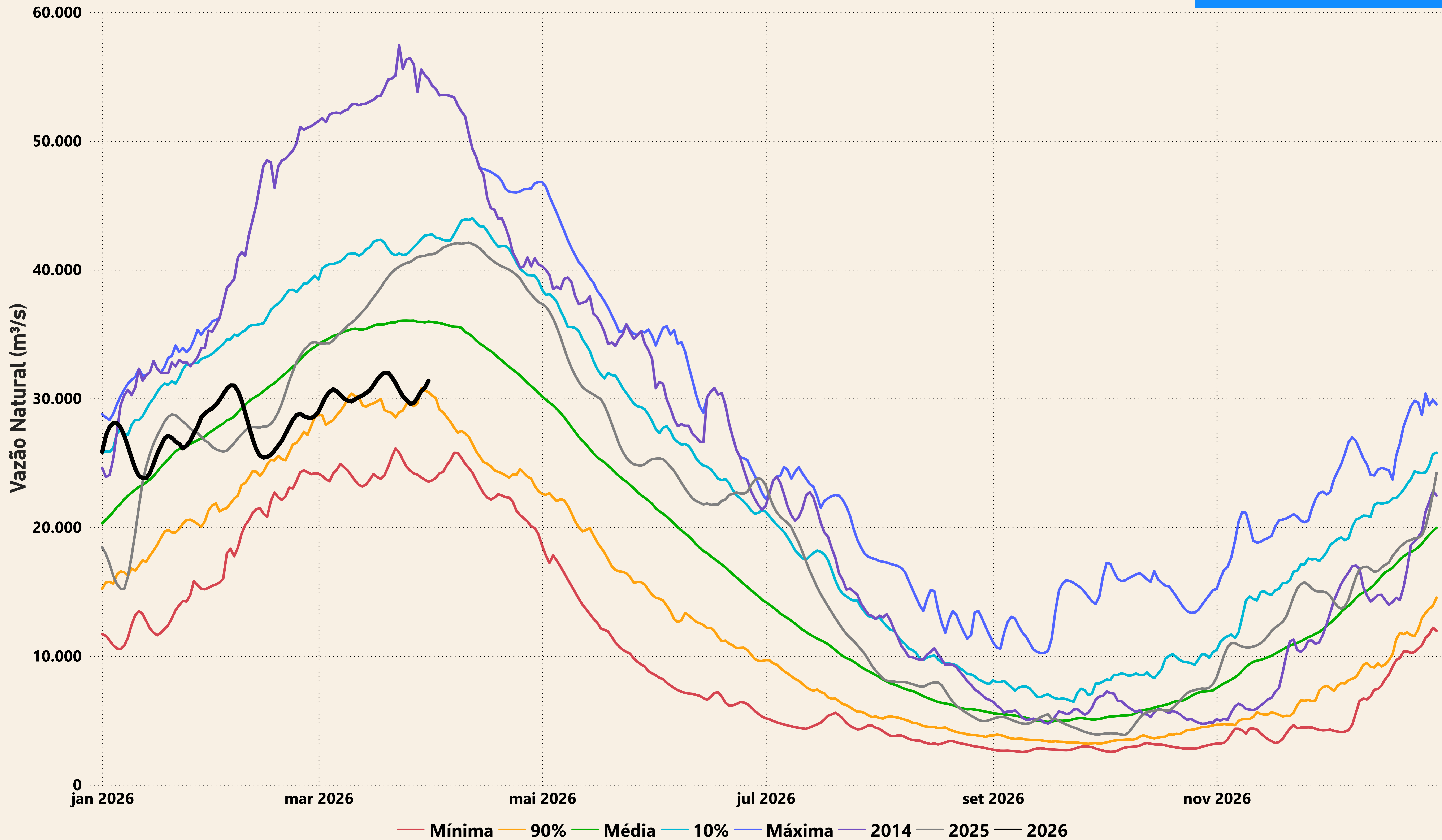

# Evolução do nível nas UHE's do Rio Madeira

## UHE Jirau

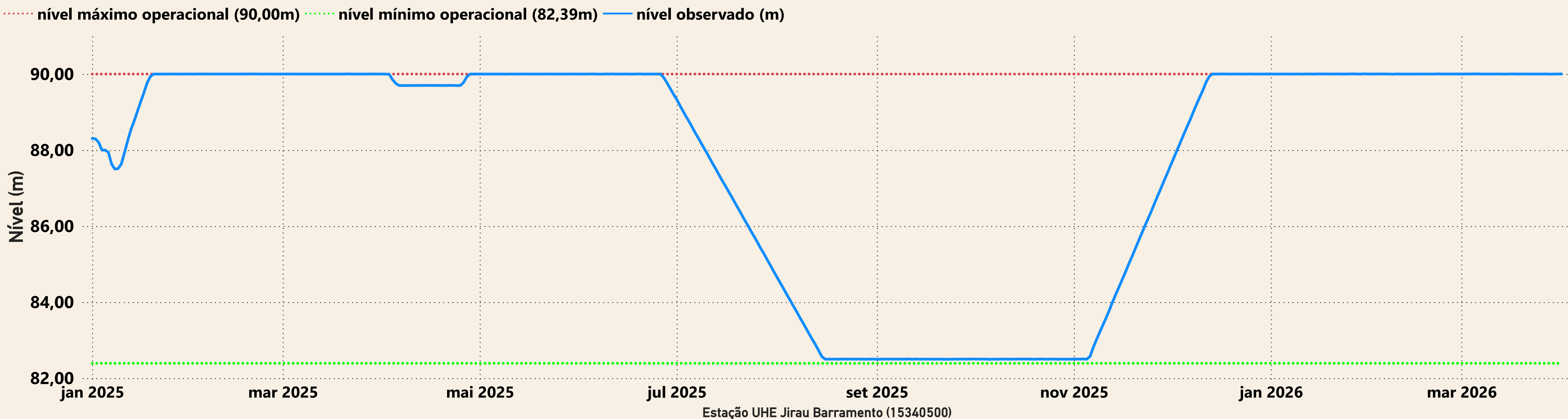

## UHE Santo Antônio

