

Acompanhamento da Bacia do Rio Madeira

Data do Boletim

30/03/2026

Localização da bacia do Rio Madeira:



Humaitá - 15630000

Data	Cota (m)	Vazao (m ³ /s)
26/03/2026	21,89	33.218
27/03/2026	21,83	33.026
28/03/2026	21,81	32.983
29/03/2026	21,81	32.987
30/03/2026	21,83	33.038

* Média do dia 30/03 até às 13:30 h.

UHE Jirau Jusante Rio Beni - 15318000

Data	Cota (m)	Vazao (m ³ /s)
26/03/2026	15,63	26.946
27/03/2026	15,66	27.064
28/03/2026	15,88	28.027
29/03/2026	16,17	29.364
30/03/2026	16,31	29.995

* Média do dia 30/03 até às 13:45 h.

UHE Jirau

Data	Vazão Afluyente (m ³ /s)	Vazão Defluente (m ³ /s)	Nível (m)
25/03/2026	29.298	29.298	90,00
26/03/2026	29.629	29.629	90,00
27/03/2026	29.553	29.553	90,00
28/03/2026	29.082	29.082	90,00
29/03/2026	30.412	30.412	90,00

UHE Santo Antônio

Data	Vazão Afluyente (m ³ /s)	Vazão Defluente (m ³ /s)	Nível (m)
25/03/2026	29.023	29.023	71,28
26/03/2026	28.680	28.680	71,28
27/03/2026	29.017	29.017	71,28
28/03/2026	28.888	28.821	71,30
29/03/2026	29.578	29.611	71,29

Porto Velho - 15400000

Data	Cota (m)	Vazao (m ³ /s)
26/03/2026	13,58	29.370
27/03/2026	13,60	29.437
28/03/2026	13,51	29.152
29/03/2026	13,65	29.589
30/03/2026	13,88	30.308

* Média do dia 30/03 até às 13:15 h.

Rio Madeira



Porto Velho

Legenda:



Fonte de dados: ONS e [HidroWeb](#).
*Dados consistidos sujeitos a novas revisões.

VAZÃO NATURAL - UHE JIRAU

Saiba mais sobre os termos técnicos da operação dos reservatórios no [Glossário do Sistema de Acompanhamento de Reservatórios - SAR da ANA](#)

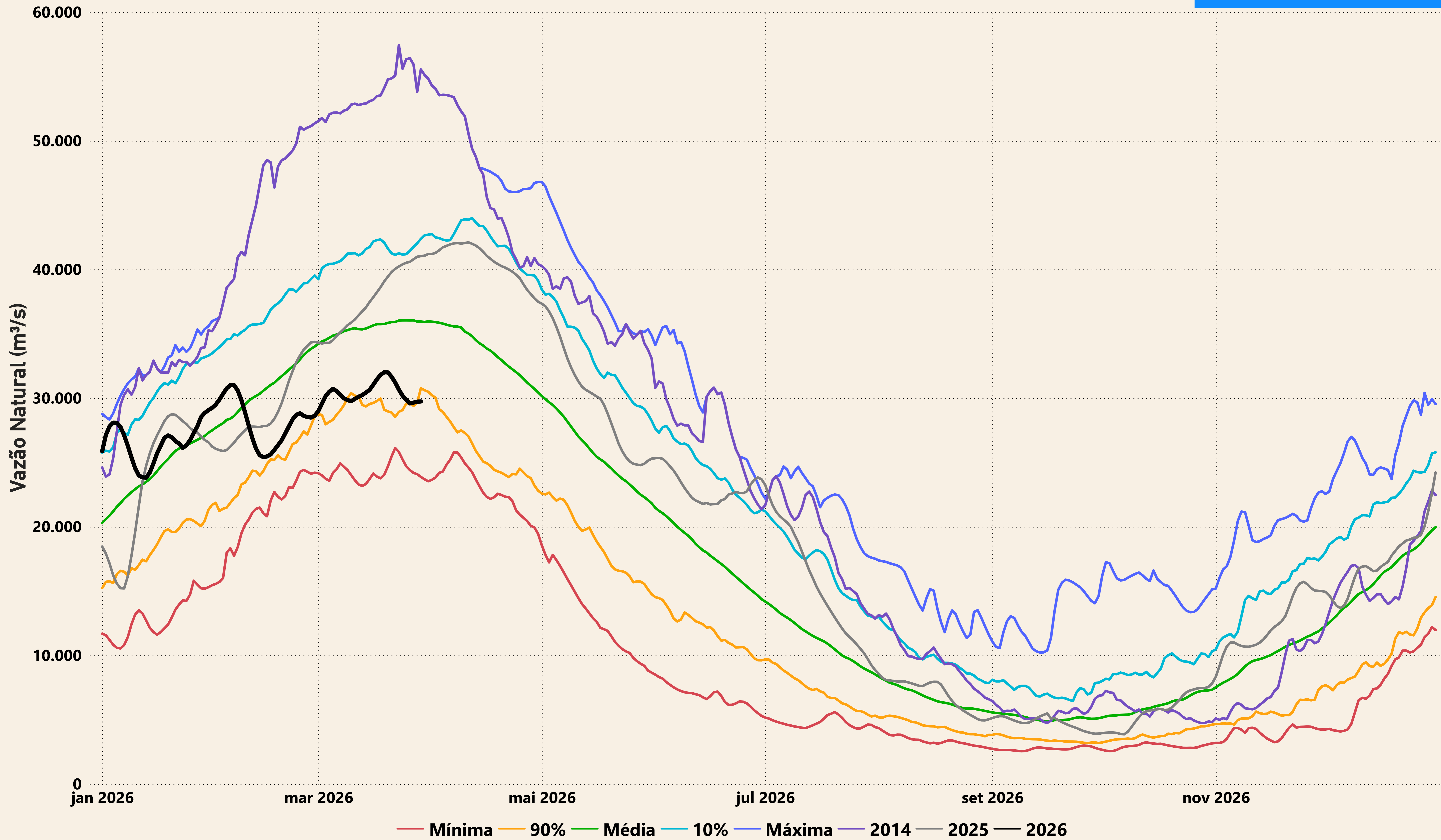

Evolução do nível nas UHE's do Rio Madeira

UHE Jirau

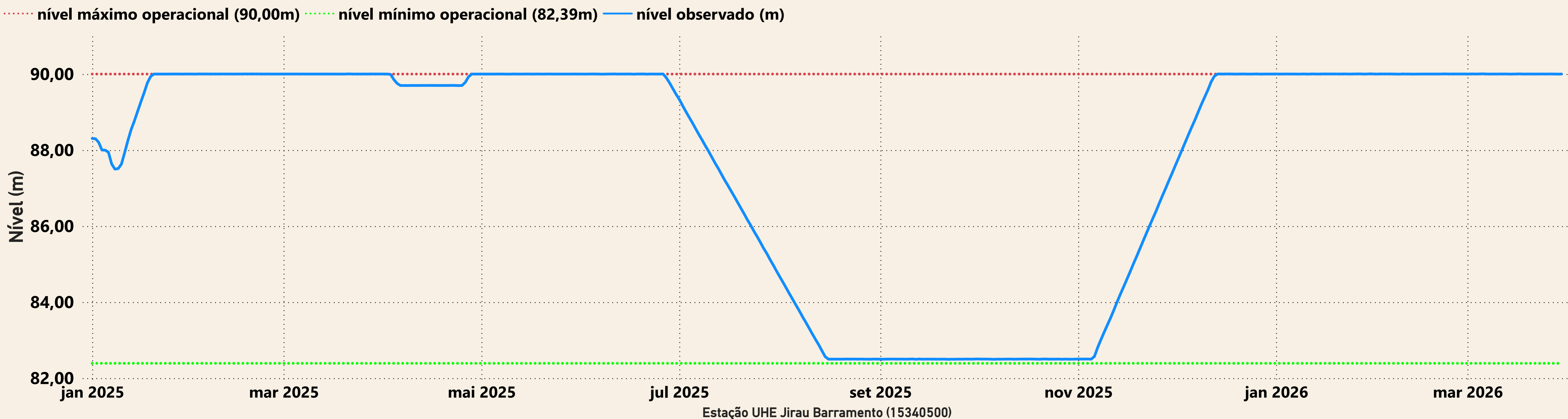

UHE Santo Antônio

