

Acompanhamento da Bacia do Rio Madeira

Data do Boletim

26/03/2026

Localização da bacia do Rio Madeira:



Humaitá - 15630000

Data	Cota (m)	Vazao (m ³ /s)
22/03/2026	22,13	33.906
23/03/2026	22,10	33.804
24/03/2026	22,04	33.630
25/03/2026	21,98	33.475
26/03/2026	21,91	33.279

* Média do dia 26/03 até às 13:30 h.

UHE Jirau Jusante Rio Beni - 15318000

Data	Cota (m)	Vazao (m ³ /s)
22/03/2026	15,96	28.398
23/03/2026	15,87	27.993
24/03/2026	15,73	27.389
25/03/2026	15,64	26.997
26/03/2026	15,63	26.928

* Média do dia 26/03 até às 13:45 h.

UHE Jirau

Data	Vazão Afluyente (m ³ /s)	Vazão Defluente (m ³ /s)	Nível (m)
21/03/2026	31.958	31.958	90,00
22/03/2026	31.137	31.137	90,00
23/03/2026	30.512	30.512	90,00
24/03/2026	30.093	30.093	90,00
25/03/2026	29.298	29.298	90,00

UHE Santo Antônio

Data	Vazão Afluyente (m ³ /s)	Vazão Defluente (m ³ /s)	Nível (m)
21/03/2026	31.937	31.904	71,29
22/03/2026	31.443	31.476	71,28
23/03/2026	30.684	30.684	71,28
24/03/2026	29.785	29.785	71,28
25/03/2026	29.023	29.023	71,28

Porto Velho - 15400000

Data	Cota (m)	Vazao (m ³ /s)
22/03/2026	14,12	31.065
23/03/2026	13,98	30.632
24/03/2026	13,82	30.121
25/03/2026	13,69	29.693
26/03/2026	13,56	29.293

* Média do dia 26/03 até às 13:15 h.

Rio Madeira



Porto Velho

Legenda:



Fonte de dados: ONS e [HidroWeb](#).
*Dados consistidos sujeitos a novas revisões.

VAZÃO NATURAL - UHE JIRAU

Saiba mais sobre os termos técnicos da operação dos reservatórios no [Glossário do Sistema de Acompanhamento de Reservatórios - SAR da ANA](#)

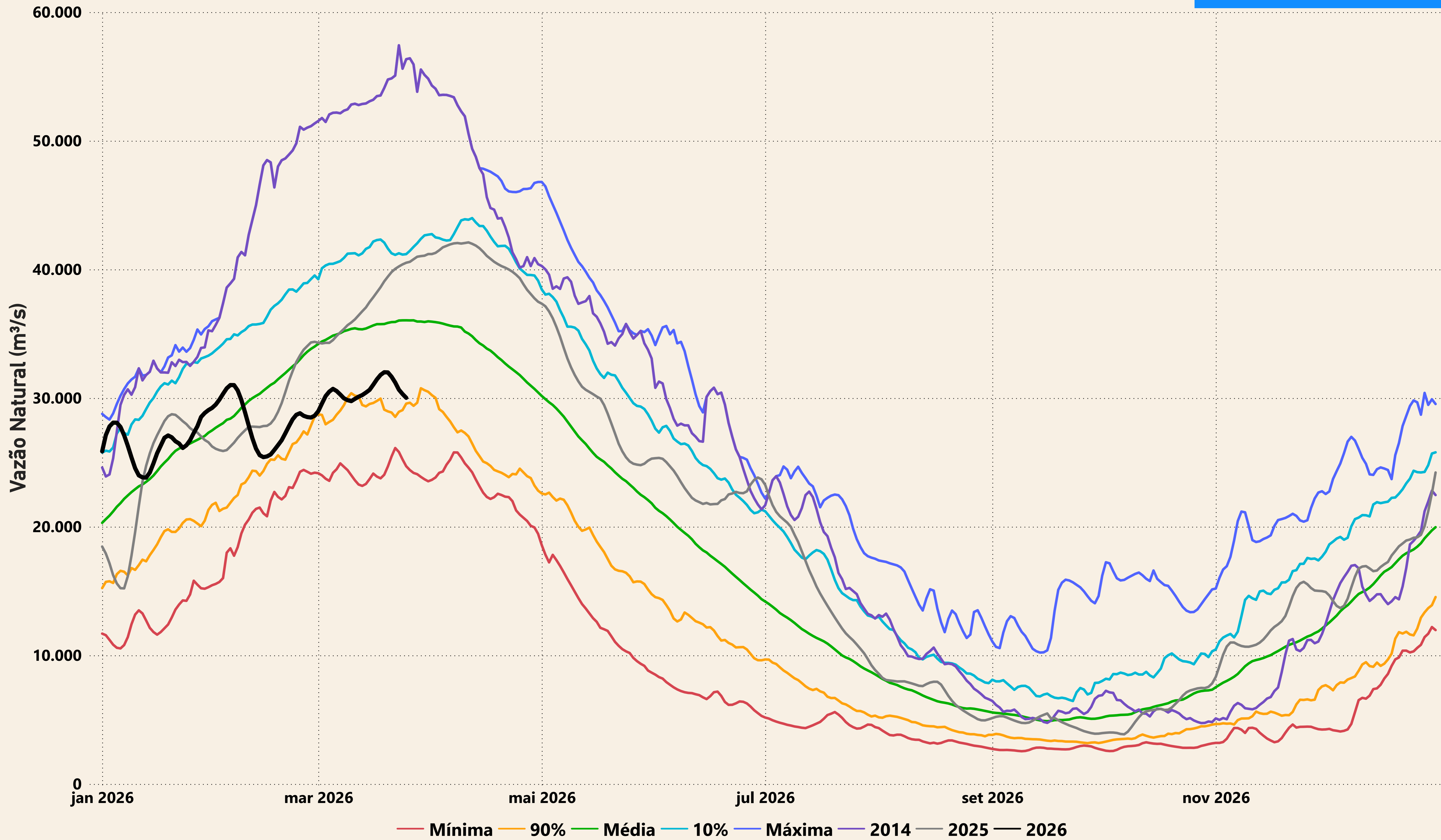

Evolução do nível nas UHE's do Rio Madeira

UHE Jirau

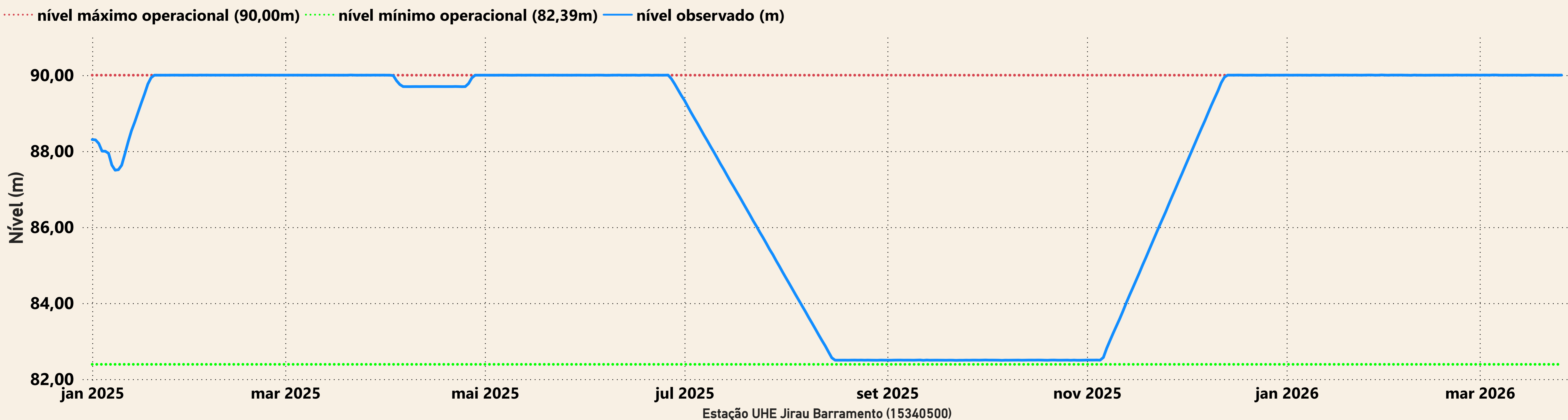

UHE Santo Antônio

