

Acompanhamento da Bacia do Rio Madeira

Data do Boletim

24/03/2026

Localização da bacia do Rio Madeira:



Humaitá - 15630000

Data	Cota (m)	Vazao (m ³ /s)
20/03/2026	22,10	33.812
21/03/2026	22,13	33.892
22/03/2026	22,13	33.906
23/03/2026	22,10	33.804
24/03/2026	22,05	33.685

* Média do dia 24/03 até às 13:30 h.

UHE Jirau Jusante Rio Beni - 15318000

Data	Cota (m)	Vazao (m ³ /s)
20/03/2026	16,18	29.371
21/03/2026	16,02	28.663
22/03/2026	15,96	28.398
23/03/2026	15,87	27.993
24/03/2026	15,76	27.514

* Média do dia 24/03 até às 13:45 h.

UHE Jirau

Data	Vazão Afluente (m ³ /s)	Vazão Defluente (m ³ /s)	Nível (m)
19/03/2026	32.344	32.344	90,00
20/03/2026	32.080	32.080	90,00
21/03/2026	31.958	31.958	90,00
22/03/2026	31.137	31.137	90,00
23/03/2026	30.512	30.512	90,00

UHE Santo Antônio

Data	Vazão Afluente (m ³ /s)	Vazão Defluente (m ³ /s)	Nível (m)
19/03/2026	31.765	31.765	71,28
20/03/2026	31.972	31.972	71,28
21/03/2026	31.937	31.904	71,29
22/03/2026	31.443	31.476	71,28
23/03/2026	30.684	30.684	71,28

Porto Velho - 15400000

Data	Cota (m)	Vazao (m ³ /s)
20/03/2026	14,26	31.538
21/03/2026	14,25	31.503
22/03/2026	14,12	31.065
23/03/2026	13,98	30.632
24/03/2026	13,84	30.187

* Média do dia 24/03 até às 13:15 h.

Rio Madeira



Porto Velho

Legenda:



Fonte de dados: ONS e [HidroWeb](#).
*Dados consistidos sujeitos a novas revisões.

VAZÃO NATURAL - UHE JIRAU

Saiba mais sobre os termos técnicos da operação dos reservatórios no [Glossário do Sistema de Acompanhamento de Reservatórios - SAR da ANA](#)

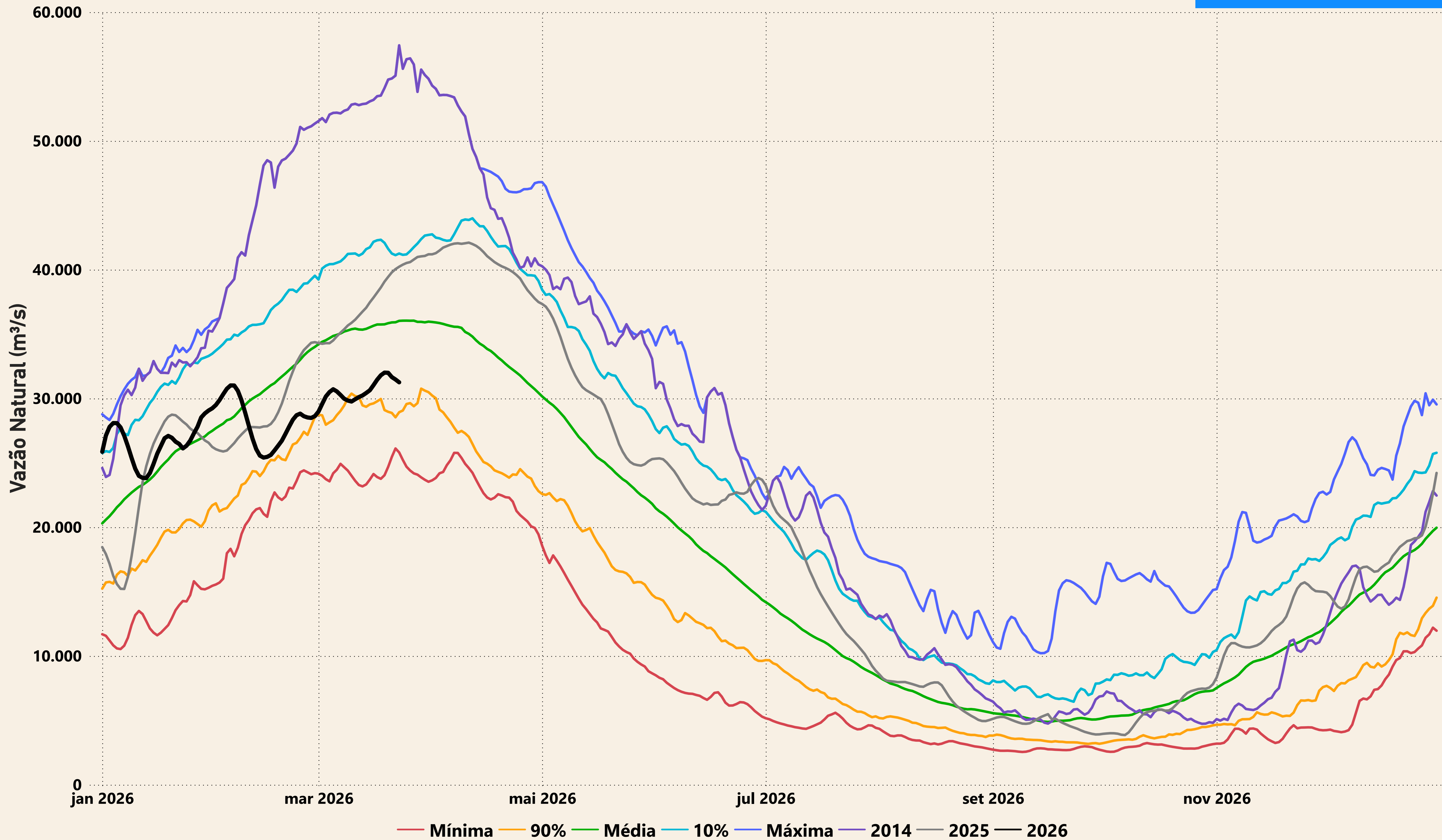

Evolução do nível nas UHE's do Rio Madeira

UHE Jirau

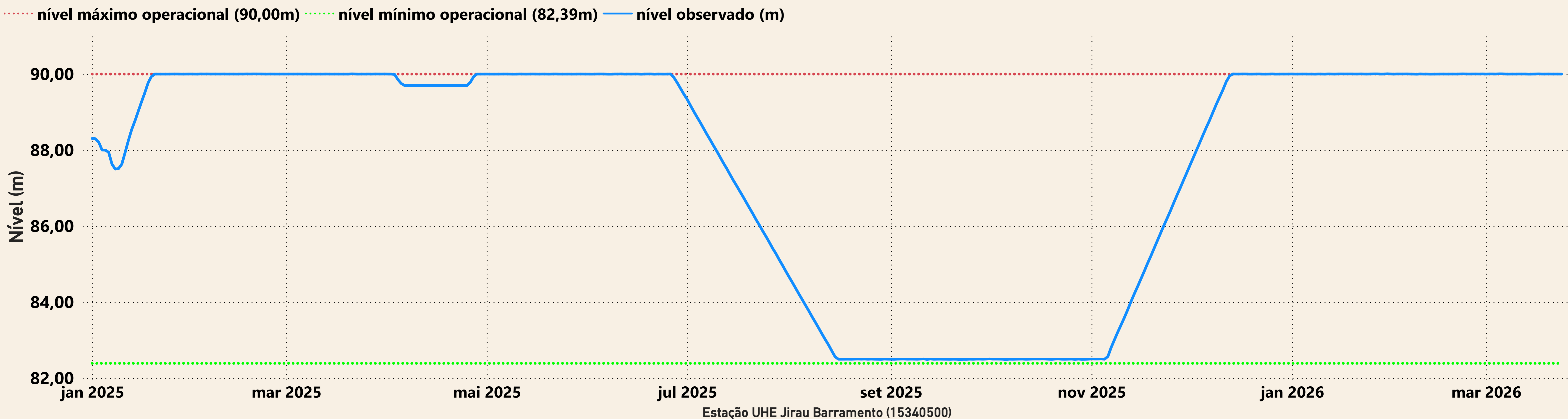

UHE Santo Antônio

