

Data do Boletim

20/03/2026

Localização da bacia do Rio Madeira:



Humaitá - 15630000

Data	Cota (m)	Vazao (m ³ /s)
16/03/2026	21,99	33.502
17/03/2026	21,99	33.512
18/03/2026	22,02	33.574
19/03/2026	22,06	33.715
20/03/2026	22,09	33.795

* Média do dia 20/03 até às 13:30 h.

UHE Jirau Jusante Rio Beni - 15318000

Data	Cota (m)	Vazao (m ³ /s)
16/03/2026	16,07	28.896
17/03/2026	16,19	29.421
18/03/2026	16,29	29.887
19/03/2026	16,32	30.049
20/03/2026	16,22	29.574

* Média do dia 20/03 até às 13:45 h.

UHE Jirau

Data	Vazão Afluente (m ³ /s)	Vazão Defluente (m ³ /s)	Nível (m)
15/03/2026	30.363	30.363	90,00
16/03/2026	30.924	30.924	90,00
17/03/2026	31.206	31.206	90,00
18/03/2026	32.186	32.186	90,00
19/03/2026	32.344	32.344	90,00

UHE Santo Antônio

Data	Vazão Afluente (m ³ /s)	Vazão Defluente (m ³ /s)	Nível (m)
15/03/2026	30.074	30.074	71,28
16/03/2026	30.394	30.394	71,28
17/03/2026	30.892	30.892	71,28
18/03/2026	31.506	31.506	71,28
19/03/2026	31.765	31.765	71,28

Porto Velho - 15400000

Data	Cota (m)	Vazao (m ³ /s)
16/03/2026	13,93	30.476
17/03/2026	14,01	30.720
18/03/2026	14,11	31.049
19/03/2026	14,21	31.358
20/03/2026	14,24	31.447

* Média do dia 20/03 até às 13:15 h.

Rio Madeira



Porto Velho

Legenda:



Usina Hidrelétrica



Estação fluviométrica

Fonte de dados: ONS e [HidroWeb](#).
*Dados consistidos sujeitos a novas revisões.

VAZÃO NATURAL - UHE JIRAU

Saiba mais sobre os termos técnicos da operação dos reservatórios no [Glossário do Sistema de Acompanhamento de Reservatórios - SAR da ANA](#)

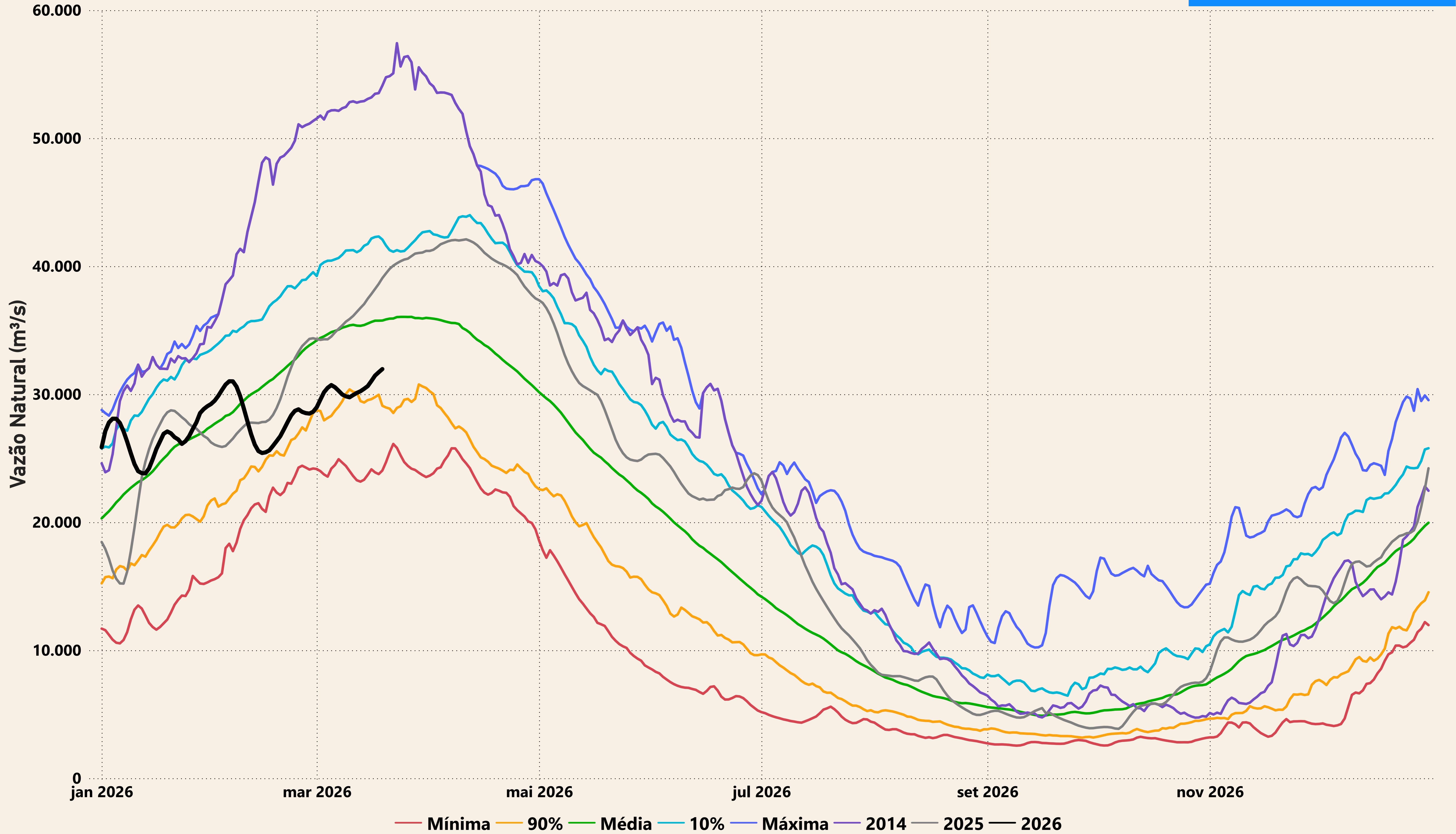

— Mínima — 90% — Média — 10% — Máxima — 2014 — 2025 — 2026

Evolução do nível nas UHE's do Rio Madeira

UHE Jirau

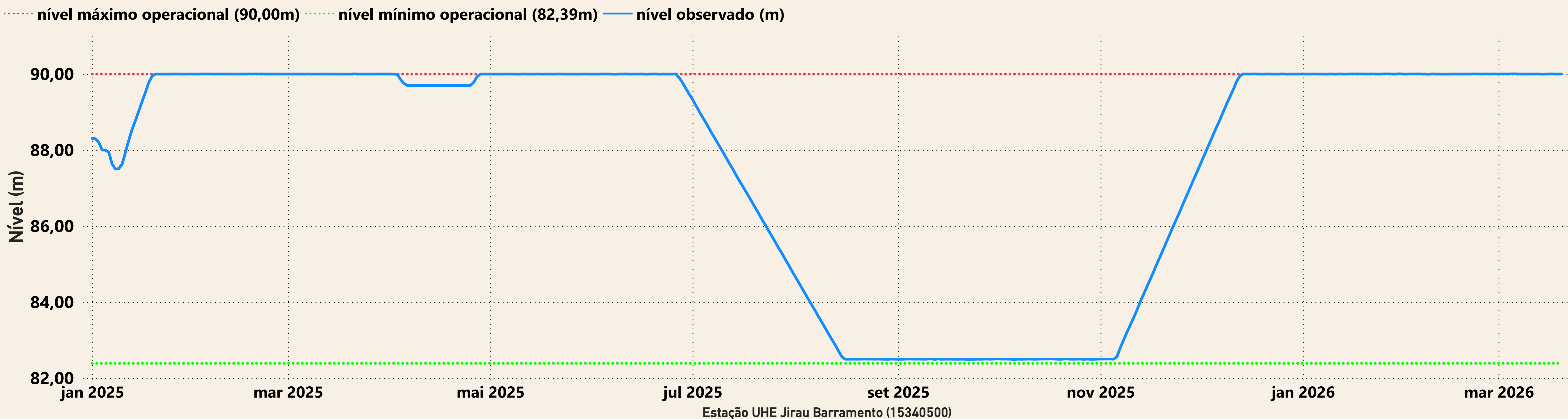

UHE Santo Antônio

