

Acompanhamento da Bacia do Rio Madeira

Data do Boletim

18/03/2026

Localização da bacia do Rio Madeira:



Humaitá - 15630000

Data	Cota (m)	Vazao (m ³ /s)
14/03/2026	22,00	33.519
15/03/2026	21,99	33.510
16/03/2026	21,99	33.502
17/03/2026	21,99	33.512
18/03/2026	22,01	33.567

* Média do dia 18/03 até às 13:30 h.

UHE Jirau Jusante Rio Beni - 15318000

Data	Cota (m)	Vazao (m ³ /s)
14/03/2026	15,86	27.947
15/03/2026	15,96	28.402
16/03/2026	16,07	28.896
17/03/2026	16,19	29.421
18/03/2026	16,27	29.822

* Média do dia 18/03 até às 13:15 h.

UHE Jirau

Data	Vazão Afluente (m ³ /s)	Vazão Defluente (m ³ /s)	Nível (m)
13/03/2026	30.194	30.194	90,00
14/03/2026	30.233	30.233	90,00
15/03/2026	30.363	30.363	90,00
16/03/2026	30.924	30.924	90,00
17/03/2026	31.206	31.206	90,00

UHE Santo Antônio

Data	Vazão Afluente (m ³ /s)	Vazão Defluente (m ³ /s)	Nível (m)
13/03/2026	29.690	29.657	71,29
14/03/2026	29.965	29.998	71,28
15/03/2026	30.074	30.074	71,28
16/03/2026	30.394	30.394	71,28
17/03/2026	30.892	30.892	71,28

Porto Velho - 15400000

Data	Cota (m)	Vazao (m ³ /s)
14/03/2026	13,89	30.343
15/03/2026	13,87	30.268
16/03/2026	13,93	30.476
17/03/2026	14,01	30.720
18/03/2026	14,06	30.886

* Média do dia 18/03 até às 13:15 h.

Rio Madeira



Porto Velho

Legenda:



Usina Hidrelétrica



Estação fluviométrica

Fonte de dados: ONS e [HidroWeb](#).
*Dados consistidos sujeitos a novas revisões.

VAZÃO NATURAL - UHE JIRAU

Saiba mais sobre os termos técnicos da operação dos reservatórios no [Glossário do Sistema de Acompanhamento de Reservatórios - SAR da ANA](#)

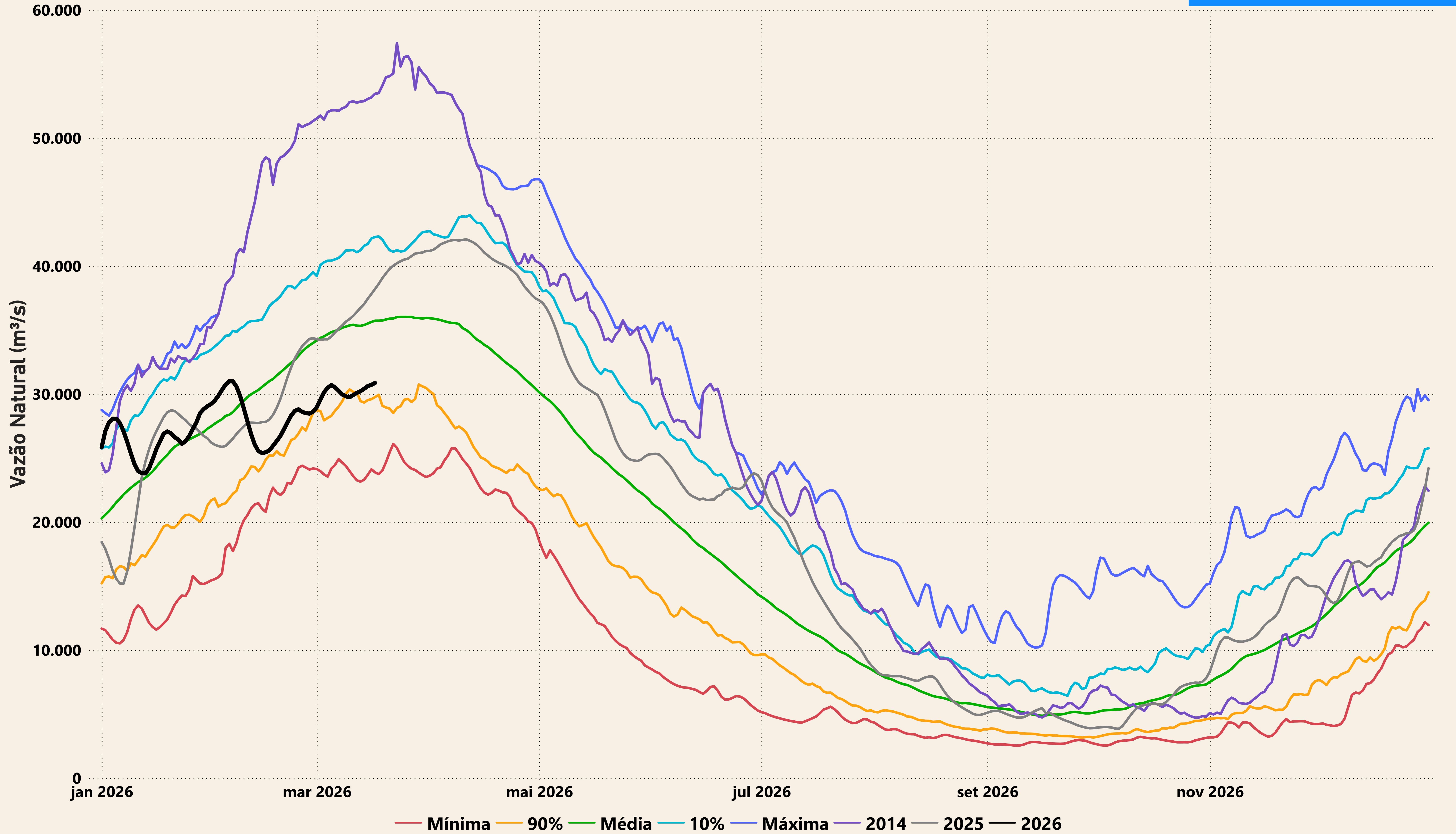

— Mínima — 90% — Média — 10% — Máxima — 2014 — 2025 — 2026

Evolução do nível nas UHE's do Rio Madeira

UHE Jirau

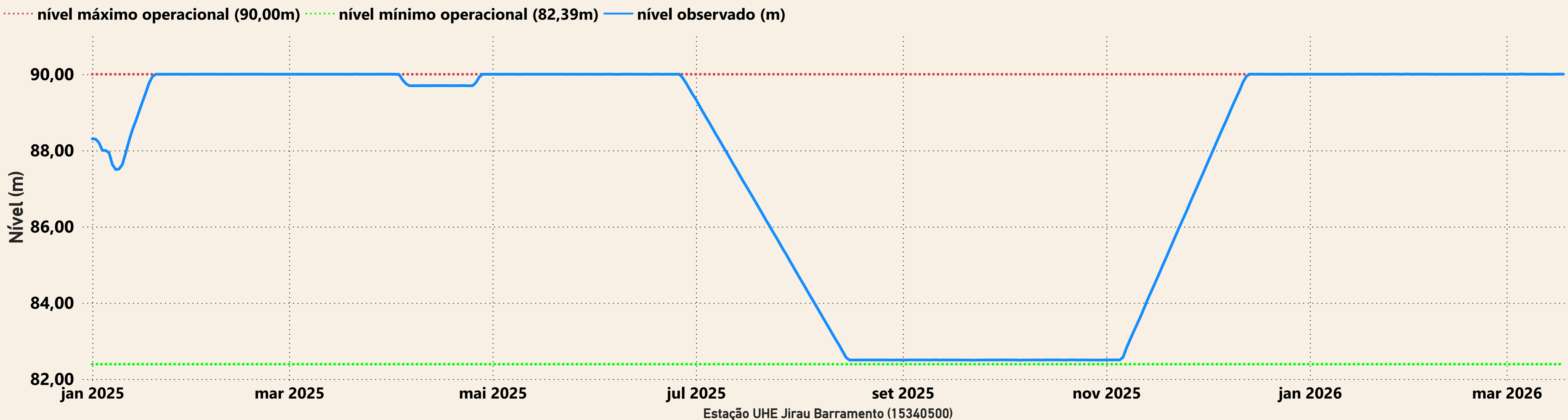

UHE Santo Antônio

