

Acompanhamento da Bacia do Rio Madeira

Data do Boletim

16/03/2026

Localização da bacia do Rio Madeira:



Humaitá - 15630000

Data	Cota (m)	Vazao (m ³ /s)
12/03/2026	22,02	33.577
13/03/2026	22,01	33.556
14/03/2026	22,00	33.519
15/03/2026	21,99	33.510
16/03/2026	21,99	33.508

* Média do dia 16/03 até às 13:30 h.

UHE Jirau Jusante Rio Beni - 15318000

Data	Cota (m)	Vazao (m ³ /s)
12/03/2026	15,83	27.809
13/03/2026	15,82	27.744
14/03/2026	15,86	27.947
15/03/2026	15,96	28.402
16/03/2026	16,05	28.806

* Média do dia 16/03 até às 13:45 h.

UHE Jirau

Data	Vazão Afluente (m ³ /s)	Vazão Defluente (m ³ /s)	Nível (m)
11/03/2026	29.962	29.962	90,00
12/03/2026	30.153	30.153	90,00
13/03/2026	30.194	30.194	90,00
14/03/2026	30.233	30.233	90,00
15/03/2026	30.363	30.363	90,00

UHE Santo Antônio

Data	Vazão Afluente (m ³ /s)	Vazão Defluente (m ³ /s)	Nível (m)
11/03/2026	29.251	29.284	71,28
12/03/2026	29.472	29.472	71,28
13/03/2026	29.690	29.657	71,29
14/03/2026	29.965	29.998	71,28
15/03/2026	30.074	30.074	71,28

Porto Velho - 15400000

Data	Cota (m)	Vazao (m ³ /s)
12/03/2026	13,91	30.387
13/03/2026	13,86	30.233
14/03/2026	13,89	30.343
15/03/2026	13,87	30.268
16/03/2026	13,90	30.381

* Média do dia 16/03 até às 13:15 h.

Rio Madeira



Porto Velho

Legenda:



Fonte de dados: ONS e [HidroWeb](#).
*Dados consistidos sujeitos a novas revisões.

VAZÃO NATURAL - UHE JIRAU

Saiba mais sobre os termos técnicos da operação dos reservatórios no [Glossário do Sistema de Acompanhamento de Reservatórios - SAR da ANA](#)

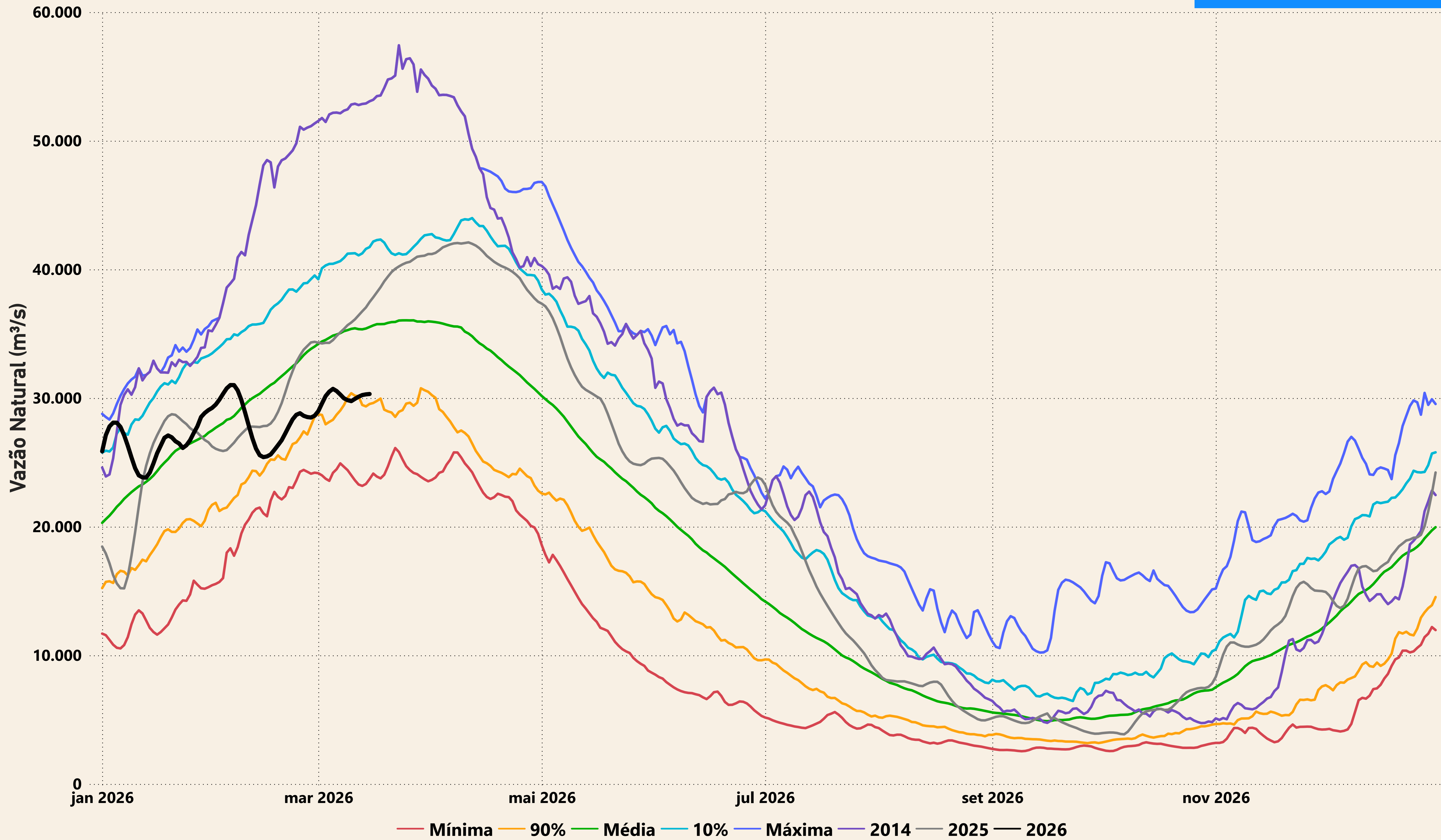

— Mínima — 90% — Média — 10% — Máxima — 2014 — 2025 — 2026

Evolução do nível nas UHE's do Rio Madeira

UHE Jirau

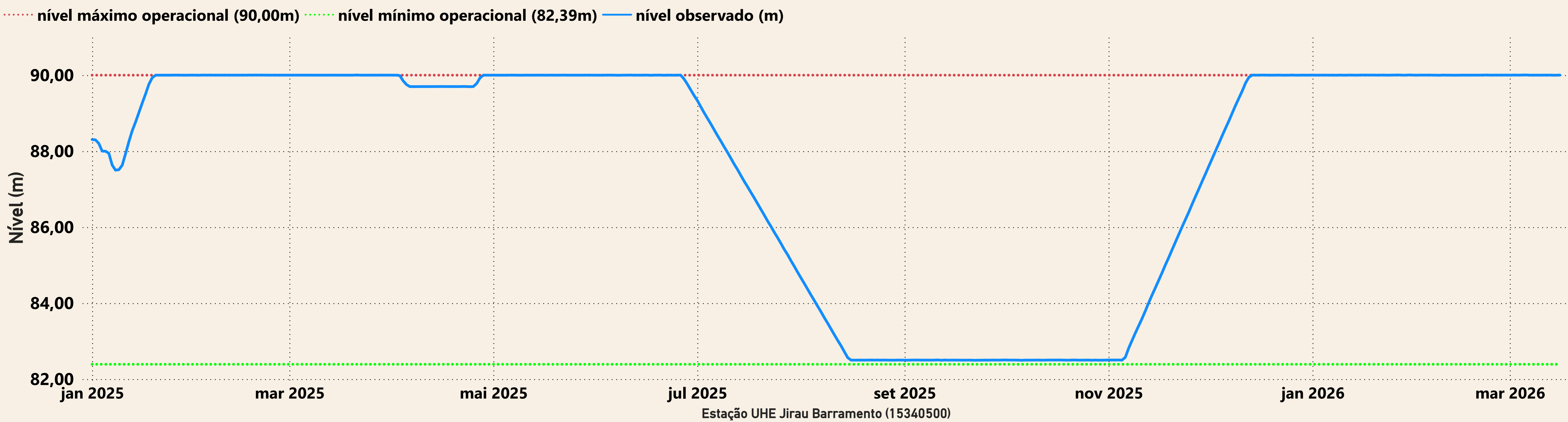

UHE Santo Antônio

