

Acompanhamento da Bacia do Rio Madeira

Data do Boletim

12/03/2026

Localização da bacia do Rio Madeira:



Humaitá - 15630000

Data	Cota (m)	Vazao (m ³ /s)
08/03/2026	22,08	33.774
09/03/2026	22,07	33.742
10/03/2026	22,03	33.605
11/03/2026	22,01	33.546
12/03/2026	22,02	33.576

* Média do dia 12/03 até às 13:30 h.

UHE Jirau Jusante Rio Beni - 15318000

Data	Cota (m)	Vazao (m ³ /s)
08/03/2026	15,68	27.143
09/03/2026	15,81	27.731
10/03/2026	15,80	27.659
11/03/2026	15,81	27.720
12/03/2026	15,83	27.822

* Média do dia 12/03 até às 13:45 h.

UHE Jirau

Data	Vazão Afluyente (m ³ /s)	Vazão Defluente (m ³ /s)	Nível (m)
07/03/2026	30.529	30.529	90,00
08/03/2026	29.308	29.308	90,00
09/03/2026	29.410	29.372	90,01
10/03/2026	29.709	29.747	90,00
11/03/2026	29.962	29.962	90,00

UHE Santo Antônio

Data	Vazão Afluyente (m ³ /s)	Vazão Defluente (m ³ /s)	Nível (m)
07/03/2026	29.738	29.705	71,29
08/03/2026	29.716	29.749	71,28
09/03/2026	28.765	28.765	71,28
10/03/2026	28.984	28.951	71,29
11/03/2026	29.251	29.284	71,28

Porto Velho - 15400000

Data	Cota (m)	Vazao (m ³ /s)
08/03/2026		
09/03/2026	13,78	29.987
10/03/2026	13,80	30.042
11/03/2026	13,85	30.221
12/03/2026	13,90	30.354

* Média do dia 12/03 até às 13:15 h.

Rio Madeira



Porto Velho

Legenda:



Fonte de dados: ONS e [HidroWeb](#).
*Dados consistidos sujeitos a novas revisões.

VAZÃO NATURAL - UHE JIRAU

Saiba mais sobre os termos técnicos da operação dos reservatórios no [Glossário do Sistema de Acompanhamento de Reservatórios - SAR da ANA](#)

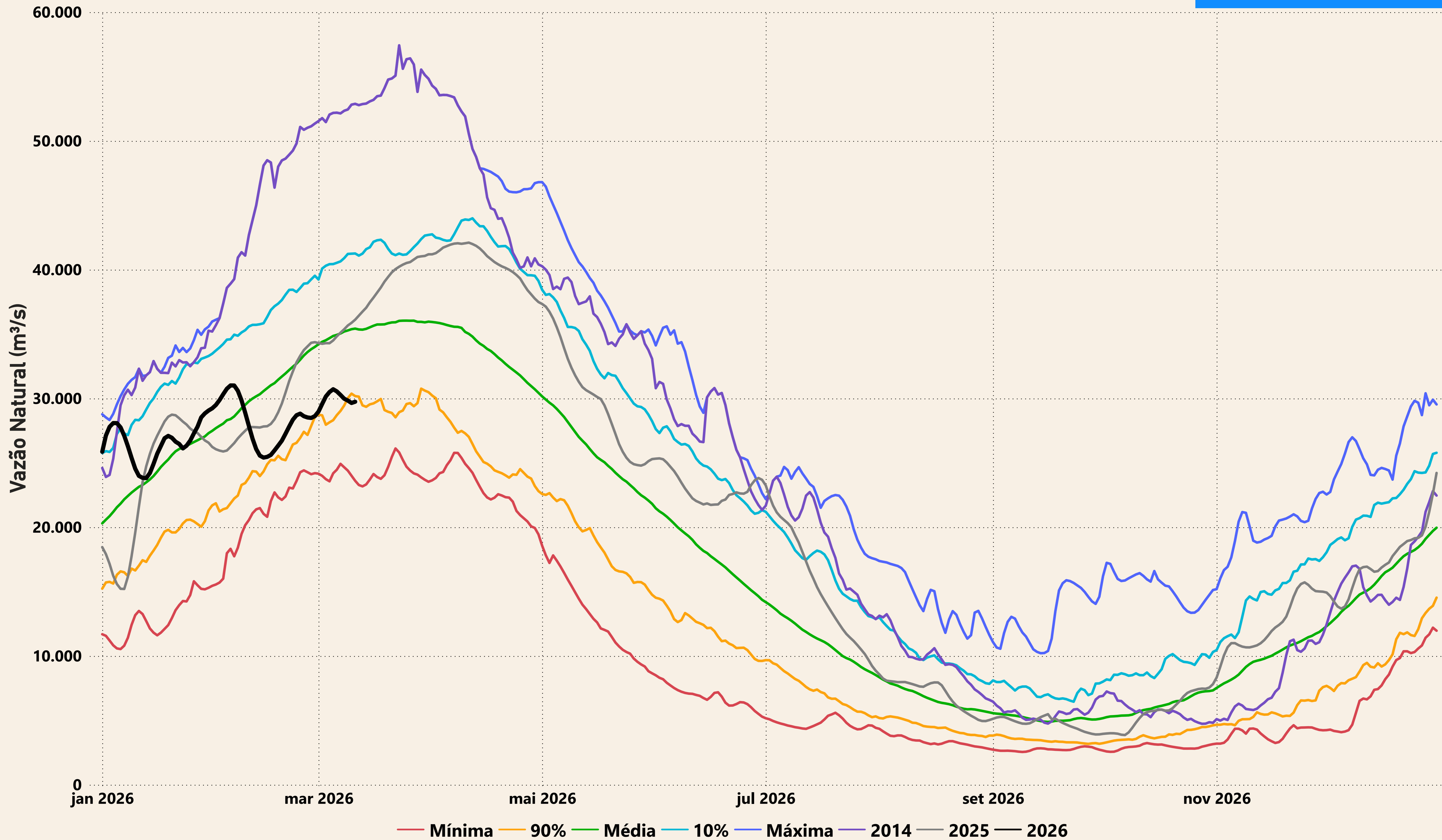

Evolução do nível nas UHE's do Rio Madeira

UHE Jirau

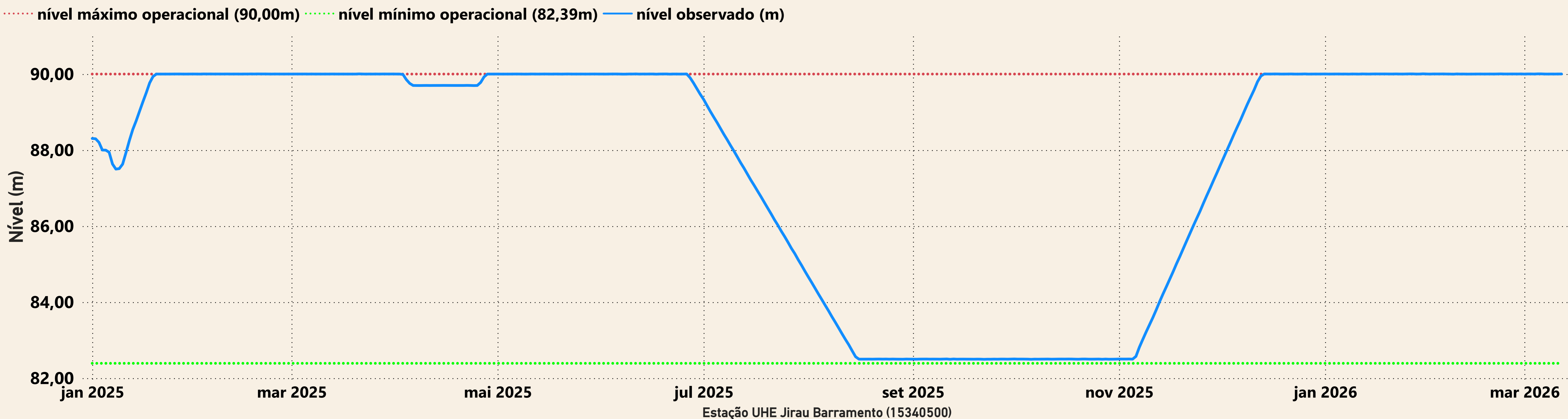

UHE Santo Antônio

