

Acompanhamento da Bacia do Rio Madeira

Data do Boletim

02/12/2025

Localização da bacia do Rio Madeira:



UHE Jirau Jusante Rio Beni - 15318000		
Data	Cota (m)	Vazao (m³/s)
28/11/2025	12,73	13.898
29/11/2025	12,77	14.074
30/11/2025	12,79	14.166
01/12/2025	12,79	14.171
02/12/2025	12,77	14.077

* Média do dia 02/12 até às 13:45 h.

UHE Jirau			
Data	Vazão Afluente (m³/s)	Vazão Defluente (m³/s)	Nível (m)
27/11/2025	14.739	14.280	86,90
28/11/2025	14.874	14.384	87,10
29/11/2025	15.056	14.536	87,30
30/11/2025	15.145	14.625	87,50
01/12/2025	14.963	14.443	87,70

UHE Santo Antônio			
Data	Vazão Afluente (m³/s)	Vazão Defluente (m³/s)	Nível (m)
27/11/2025	14.225	14.192	71,29
28/11/2025	14.139	14.106	71,30
29/11/2025	14.370	14.437	71,28
30/11/2025	14.625	14.592	71,29
01/12/2025	14.355	14.355	71,29

Humaitá - 15630000		
Data	Cota (m)	Vazao (m³/s)
28/11/2025	15,35	15.825
29/11/2025	15,32	15.751
30/11/2025	15,37	15.890
01/12/2025	15,46	16.122
02/12/2025	15,52	16.269

* Média do dia 02/12 até às 13:30 h.

Porto Velho - 15400000		
Data	Cota (m)	Vazao (m³/s)
28/11/2025	7,71	13.616
29/11/2025	7,74	13.692
30/11/2025	7,80	13.824
01/12/2025	7,85	13.929
02/12/2025	7,81	13.834

* Média do dia 02/12 até às 13:15 h.

Rio Madeira



Porto Velho

Legenda:



Usina Hidrelétrica



Estação fluviométrica

Fonte de dados: ONS e [HidroWeb](#).
*Dados consistidos sujeitos a novas revisões.

VAZÃO NATURAL - UHE JIRAU

Saiba mais sobre os termos técnicos da operação dos reservatórios no [Glossário do Sistema de Acompanhamento de Reservatórios - SAR da ANA](#)

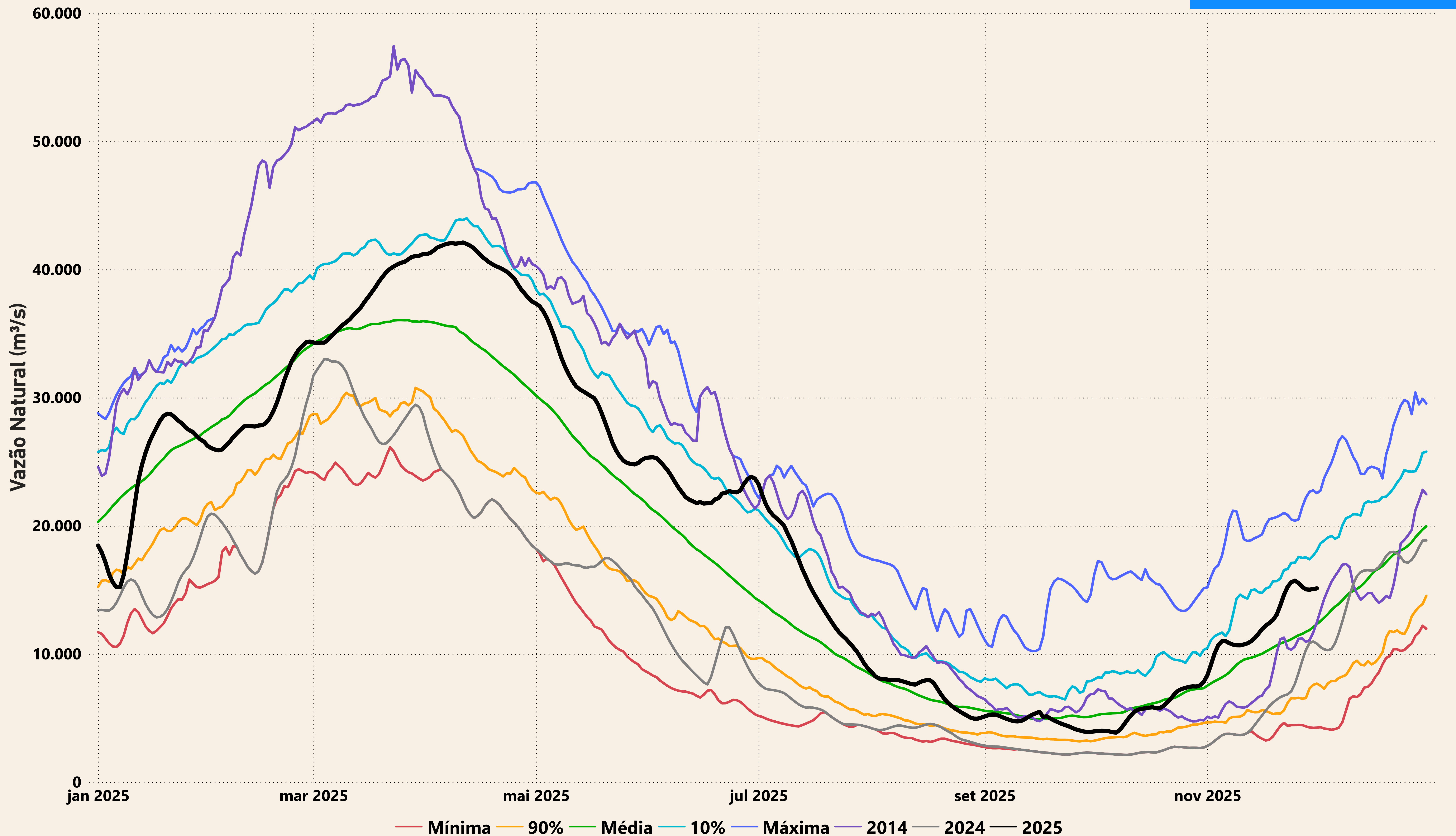

Evolução do nível nas UHE's do Rio Madeira

UHE Jirau

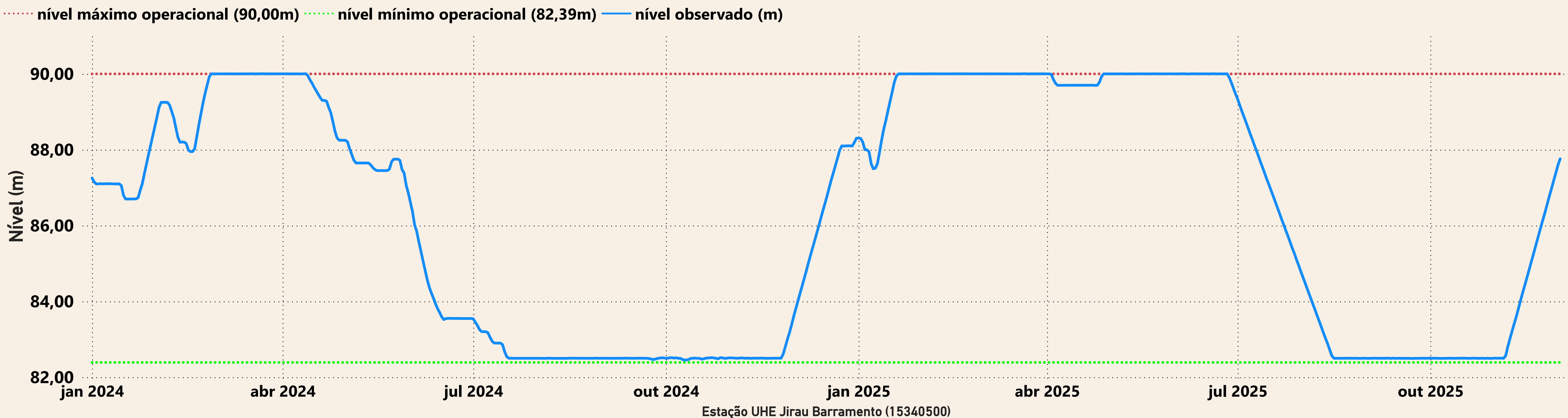

UHE Santo Antônio

