

Data do Boletim

25/11/2025

Localização da bacia do Rio Madeira:



Humaitá - 15630000

Data	Cota (m)	Vazao (m³/s)
21/11/2025	14,09	12.790
22/11/2025	14,25	13.164
23/11/2025	14,44	13.609
24/11/2025	14,77	14.394
25/11/2025	15,09	15.179

* Média do dia 25/11 até às 09:30 h.

UHE Jirau Jusante Rio Beni - 15318000

Data	Cota (m)	Vazao (m³/s)
21/11/2025	12,57	13.194
22/11/2025	12,80	14.214
23/11/2025	13,01	15.104
24/11/2025	13,08	15.441
25/11/2025	13,12	15.621

* Média do dia 25/11 até às 09:30 h.

UHE Jirau

Data	Vazão Afluente (m³/s)	Vazão Defluente (m³/s)	Nível (m)
20/11/2025	12.944	12.539	85,50
21/11/2025	13.363	12.958	85,70
22/11/2025	14.102	13.697	85,90
23/11/2025	15.821	15.389	86,10
24/11/2025	16.528	16.069	86,30

UHE Santo Antônio

Data	Vazão Afluente (m³/s)	Vazão Defluente (m³/s)	Nível (m)
20/11/2025	12.140	11.739	70,86
21/11/2025	12.781	12.380	70,98
22/11/2025	13.205	12.804	71,10
23/11/2025	14.590	14.189	71,22
24/11/2025	15.624	15.356	71,30

Porto Velho - 15400000

Data	Cota (m)	Vazao (m³/s)
21/11/2025	6,82	11.716
22/11/2025	6,95	12.002
23/11/2025	7,41	12.963
24/11/2025	8,01	14.301
25/11/2025	8,14	14.593

* Média do dia 25/11 até às 09:15 h.

Rio Madeira



Porto Velho

Legenda:



Usina Hidrelétrica



Estação fluviométrica

Fonte de dados: ONS e [HidroWeb](#).

*Dados consistidos sujeitos a novas revisões.

VAZÃO NATURAL - UHE JIRAU

Saiba mais sobre os termos técnicos da operação dos reservatórios no [Glossário do Sistema de Acompanhamento de Reservatórios - SAR da ANA](#)

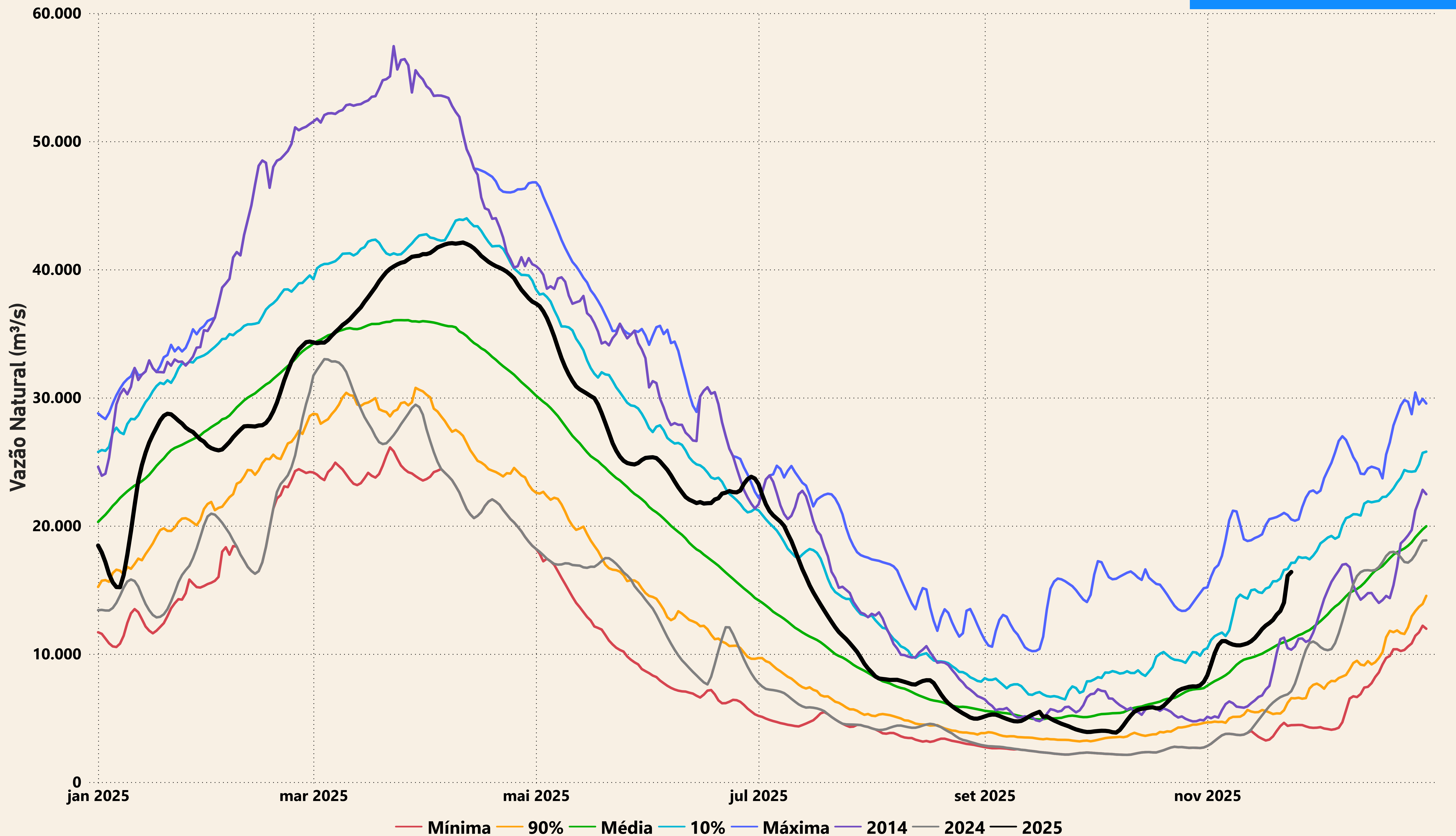

Evolução do nível nas UHE's do Rio Madeira

UHE Jirau

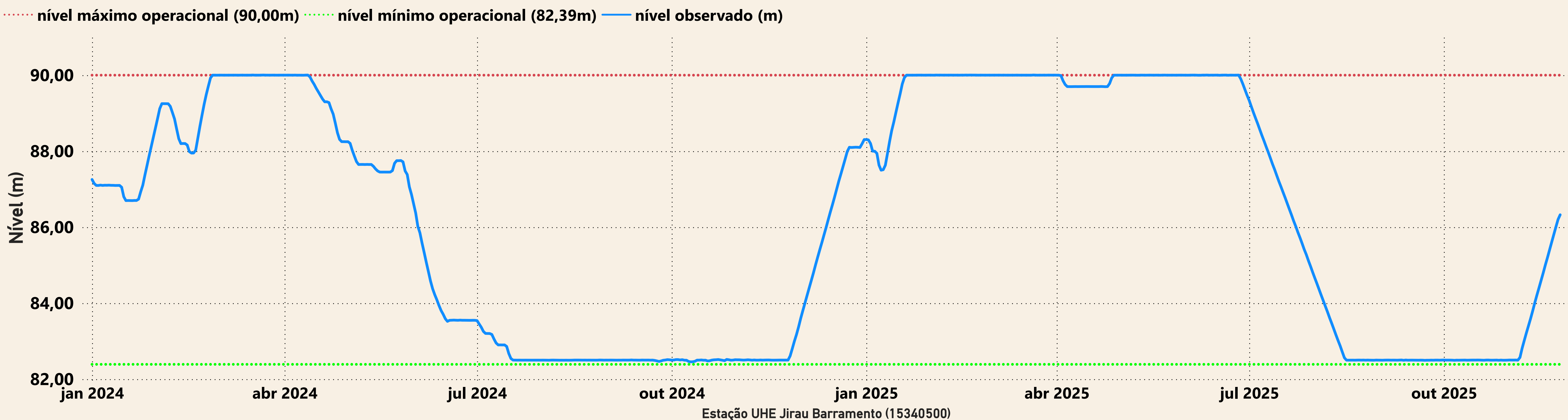

UHE Santo Antônio

