

Acompanhamento da Bacia do Rio Madeira

Data do Boletim

21/11/2025

Localização da bacia do Rio Madeira:



Humaitá - 15630000

Data	Cota (m)	Vazao (m³/s)
17/11/2025	13,84	12.242
18/11/2025	13,97	12.523
19/11/2025	13,96	12.507
20/11/2025	14,00	12.597
21/11/2025	14,06	12.732

* Média do dia 21/11 até às 15:30 h.

UHE Jirau Jusante Rio Beni - 15318000

Data	Cota (m)	Vazao (m³/s)
17/11/2025	12,19	11.640
18/11/2025	12,22	11.769
19/11/2025	12,35	12.273
20/11/2025	12,48	12.818
21/11/2025	12,55	13.113

* Média do dia 21/11 até às 17:00 h.

UHE Jirau

Data	Vazão Afluente (m³/s)	Vazão Defluente (m³/s)	Nível (m)
16/11/2025	12.138	11.778	84,70
17/11/2025	12.077	11.717	84,90
18/11/2025	12.149	11.766	85,10
19/11/2025	12.447	12.042	85,30
20/11/2025	12.944	12.539	85,50

UHE Santo Antônio

Data	Vazão Afluente (m³/s)	Vazão Defluente (m³/s)	Nível (m)
16/11/2025	11.692	11.692	70,50
17/11/2025	11.459	11.392	70,52
18/11/2025	11.534	11.200	70,62
19/11/2025	11.902	11.501	70,74
20/11/2025	12.140	11.739	70,86

Porto Velho - 15400000

Data	Cota (m)	Vazao (m³/s)
17/11/2025	6,46	11.003
18/11/2025	6,35	10.767
19/11/2025	6,46	10.987
20/11/2025	6,52	11.120
21/11/2025	6,80	11.682

* Média do dia 21/11 até às 16:15 h.

Rio Madeira

Porto Velho

Legenda:



Usina Hidrelétrica



Estação fluviométrica

Fonte de dados: ONS e [HidroWeb](#).

*Dados consistidos sujeitos a novas revisões.

VAZÃO NATURAL - UHE JIRAU

Saiba mais sobre os termos técnicos da operação dos reservatórios no [Glossário do Sistema de Acompanhamento de Reservatórios - SAR da ANA](#)

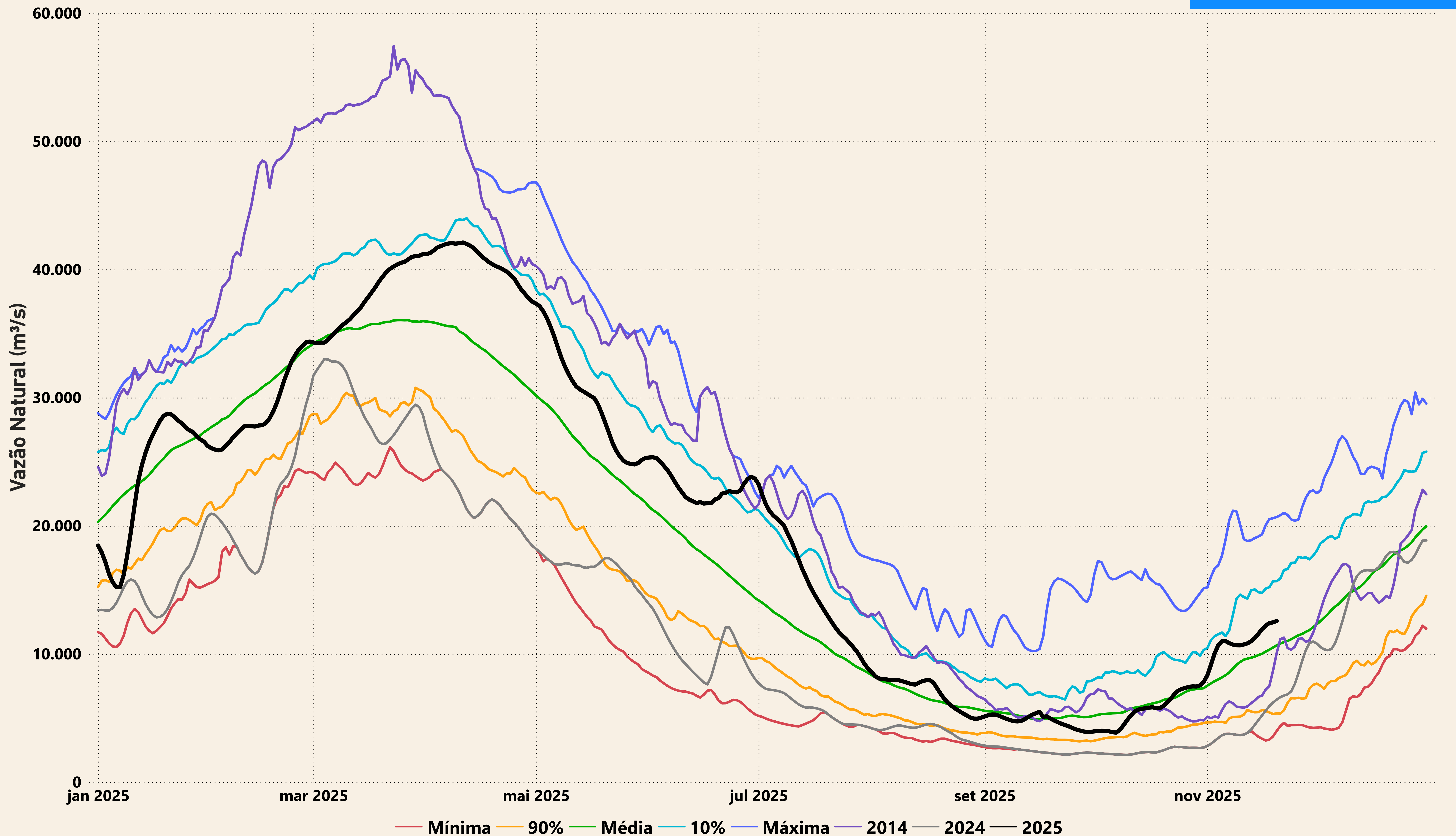

Evolução do nível nas UHE's do Rio Madeira

UHE Jirau

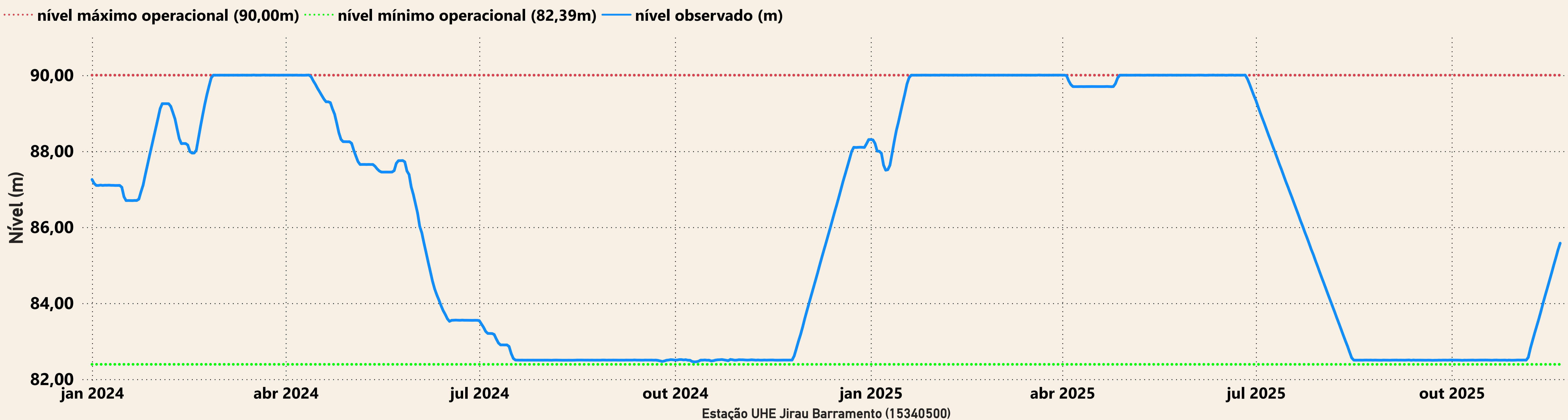

UHE Santo Antônio

