

Acompanhamento da Bacia do Rio Madeira

Data do Boletim

19/11/2025

Localização da bacia do Rio Madeira:



Humaitá - 15630000

Data	Cota (m)	Vazao (m³/s)
15/11/2025	13,31	11.080
16/11/2025	13,59	11.693
17/11/2025	13,84	12.242
18/11/2025	13,97	12.523
19/11/2025	13,96	12.509

* Média do dia 19/11 até às 08:30 h.

UHE Jirau Jusante Rio Beni - 15318000

Data	Cota (m)	Vazao (m³/s)
15/11/2025	12,19	11.637
16/11/2025	12,19	11.613
17/11/2025	12,19	11.640
18/11/2025	12,22	11.769
19/11/2025	12,31	12.116

* Média do dia 19/11 até às 09:15 h.

UHE Jirau

Data	Vazão Afluente (m³/s)	Vazão Defluente (m³/s)	Nível (m)
14/11/2025	11.081	10.721	84,30
15/11/2025	11.953	11.593	84,50
16/11/2025	12.138	11.778	84,70
17/11/2025	12.077	11.717	84,90
18/11/2025	12.149	11.766	85,10

UHE Santo Antônio

Data	Vazão Afluente (m³/s)	Vazão Defluente (m³/s)	Nível (m)
14/11/2025	10.393	10.393	70,52
15/11/2025	11.447	11.514	70,50
16/11/2025	11.692	11.692	70,50
17/11/2025	11.459	11.392	70,52
18/11/2025	11.534	11.200	70,62

Porto Velho - 15400000

Data	Cota (m)	Vazao (m³/s)
15/11/2025	6,29	10.663
16/11/2025	6,48	11.043
17/11/2025	6,46	11.003
18/11/2025	6,35	10.767
19/11/2025	6,50	11.078

* Média do dia 19/11 até às 08:15 h.

Rio Madeira



Porto Velho

Legenda:



Usina Hidrelétrica



Estação fluviométrica

Fonte de dados: ONS e [HidroWeb](#).

*Dados consistidos sujeitos a novas revisões.

VAZÃO NATURAL - UHE JIRAU

Saiba mais sobre os termos técnicos da operação dos reservatórios no [Glossário do Sistema de Acompanhamento de Reservatórios - SAR da ANA](#)

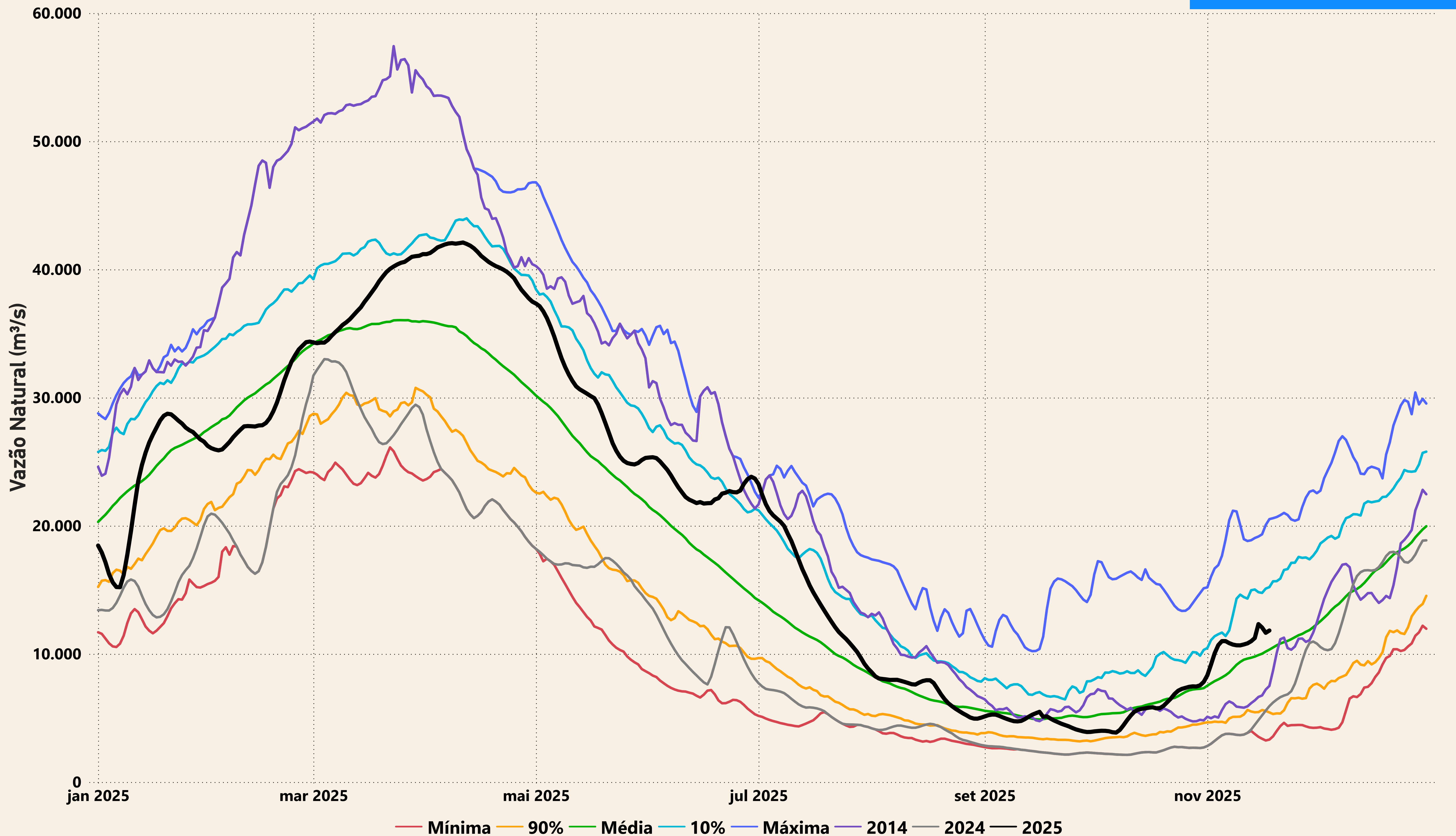

Evolução do nível nas UHE's do Rio Madeira

UHE Jirau

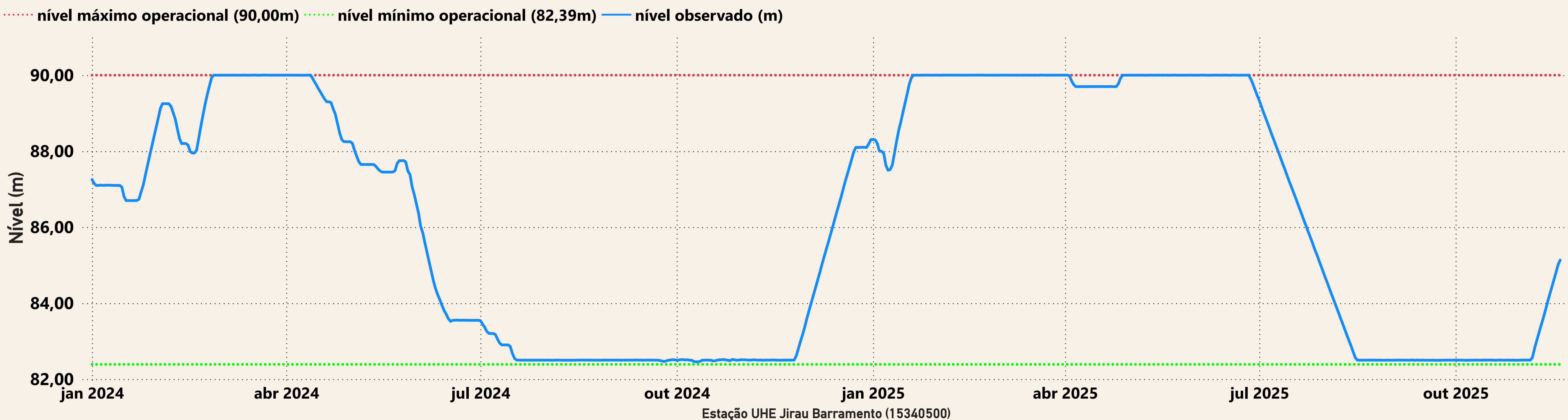

UHE Santo Antônio

