

Acompanhamento da Bacia do Rio Madeira

Data do Boletim

13/11/2025

Localização da bacia do Rio Madeira:



Humaitá - 15630000

Data	Cota (m)	Vazao (m³/s)
09/11/2025	13,36	11.191
10/11/2025	13,30	11.055
11/11/2025	13,38	11.229
12/11/2025	13,45	11.385
13/11/2025	13,41	11.286

* Média do dia 13/11 até às 13:30 h.

UHE Jirau Jusante Rio Beni - 15318000

Data	Cota (m)	Vazao (m³/s)
09/11/2025	11,95	10.676
10/11/2025	11,96	10.683
11/11/2025	11,82	10.150
12/11/2025	11,74	9.844
13/11/2025	11,83	10.186

* Média do dia 13/11 até às 13:45 h.

UHE Jirau

Data	Vazão Afluente (m³/s)	Vazão Defluente (m³/s)	Nível (m)
08/11/2025	9.964	9.652	83,10
09/11/2025	10.646	10.321	83,30
10/11/2025	11.131	10.806	83,50
11/11/2025	10.899	10.590	83,69
12/11/2025	10.407	10.066	83,90

UHE Santo Antônio

Data	Vazão Afluente (m³/s)	Vazão Defluente (m³/s)	Nível (m)
08/11/2025	9.741	9.708	70,51
09/11/2025	10.204	10.204	70,51
10/11/2025	10.650	10.683	70,50
11/11/2025	10.653	10.653	70,50
12/11/2025	9.948	9.948	70,50

Porto Velho - 15400000

Data	Cota (m)	Vazao (m³/s)
09/11/2025	5,75	9.632
10/11/2025	6,00	10.090
11/11/2025	6,06	10.222
12/11/2025	5,82	9.760
13/11/2025	5,66	9.459

* Média do dia 13/11 até às 13:15 h.

Rio Madeira



Porto Velho

Legenda:



Usina Hidrelétrica



Estação fluviométrica

Fonte de dados: ONS e [HidroWeb](#).

*Dados consistidos sujeitos a novas revisões.

VAZÃO NATURAL - UHE JIRAU

Saiba mais sobre os termos técnicos da operação dos reservatórios no [Glossário do Sistema de Acompanhamento de Reservatórios - SAR da ANA](#)

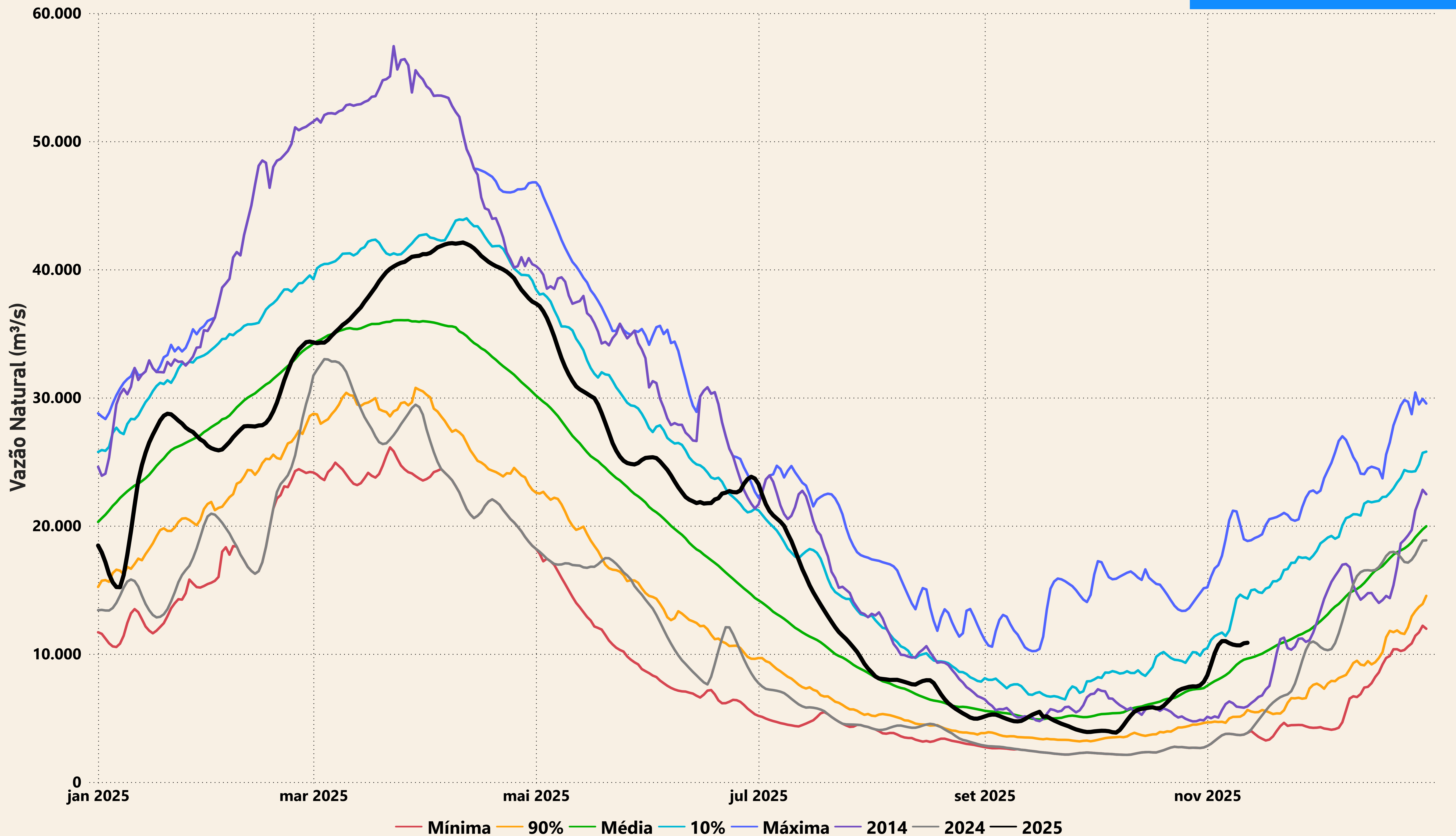

Evolução do nível nas UHE's do Rio Madeira

UHE Jirau

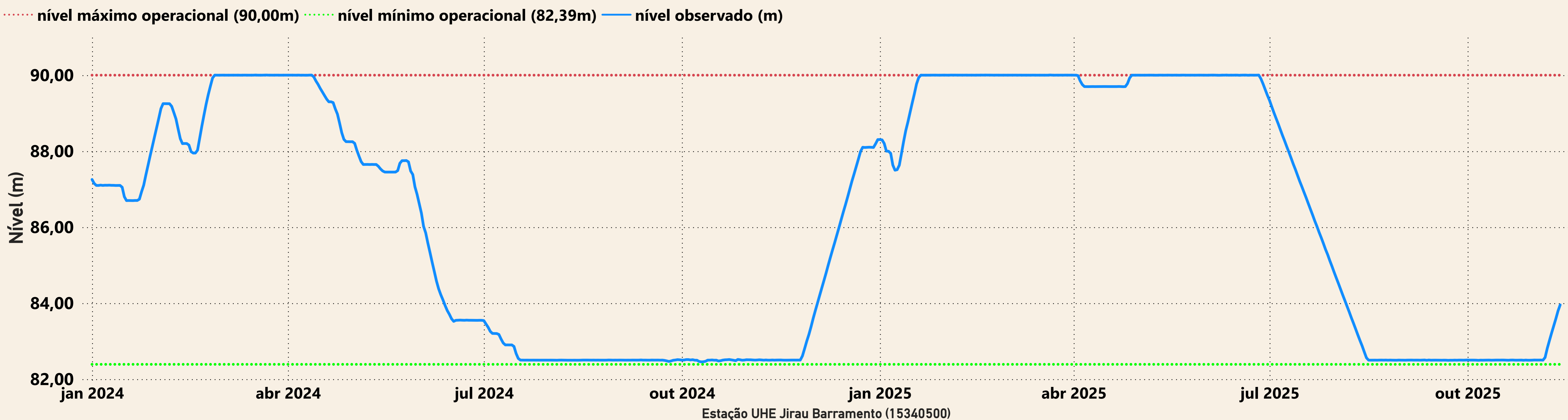

UHE Santo Antônio

