

Data do Boletim

07/11/2025

Localização da bacia do Rio Madeira:



Humaitá - 15630000

Data	Cota (m)	Vazao (m³/s)
03/11/2025	12,29	9.037
04/11/2025	12,69	9.827
05/11/2025	13,24	10.946
06/11/2025	13,63	11.779
07/11/2025	13,74	12.001

* Média do dia 07/11 até às 08:30 h.

UHE Jirau Jusante Rio Beni - 15318000

Data	Cota (m)	Vazao (m³/s)
03/11/2025	11,95	10.678
04/11/2025	12,09	11.211
05/11/2025	12,00	10.859
06/11/2025	11,82	10.154
07/11/2025	11,72	9.753

* Média do dia 07/11 até às 08:45 h.

UHE Jirau

Data	Vazão Afluente (m³/s)	Vazão Defluente (m³/s)	Nível (m)
02/11/2025	8.876	8.876	82,50
03/11/2025	9.967	9.967	82,50
04/11/2025	11.431	11.431	82,50
05/11/2025	11.690	11.675	82,51
06/11/2025	11.177	10.892	82,70

UHE Santo Antônio

Data	Vazão Afluente (m³/s)	Vazão Defluente (m³/s)	Nível (m)
02/11/2025	8.909	8.842	70,52
03/11/2025	10.332	10.332	70,52
04/11/2025	11.751	11.818	70,50
05/11/2025	11.662	11.662	70,50
06/11/2025	10.996	10.996	70,50

Porto Velho - 15400000

Data	Cota (m)	Vazao (m³/s)
03/11/2025	5,44	9.052
04/11/2025	6,13	10.351
05/11/2025	6,45	10.969
06/11/2025	6,35	10.784
07/11/2025	6,03	10.147

* Média do dia 07/11 até às 08:15 h.

Rio Madeira



Porto Velho

Legenda:



Usina Hidrelétrica



Estação fluviométrica

Fonte de dados: ONS e [HidroWeb](#).

*Dados consistidos sujeitos a novas revisões.

VAZÃO NATURAL - UHE JIRAU

Saiba mais sobre os termos técnicos da operação dos reservatórios no [Glossário do Sistema de Acompanhamento de Reservatórios - SAR da ANA](#)

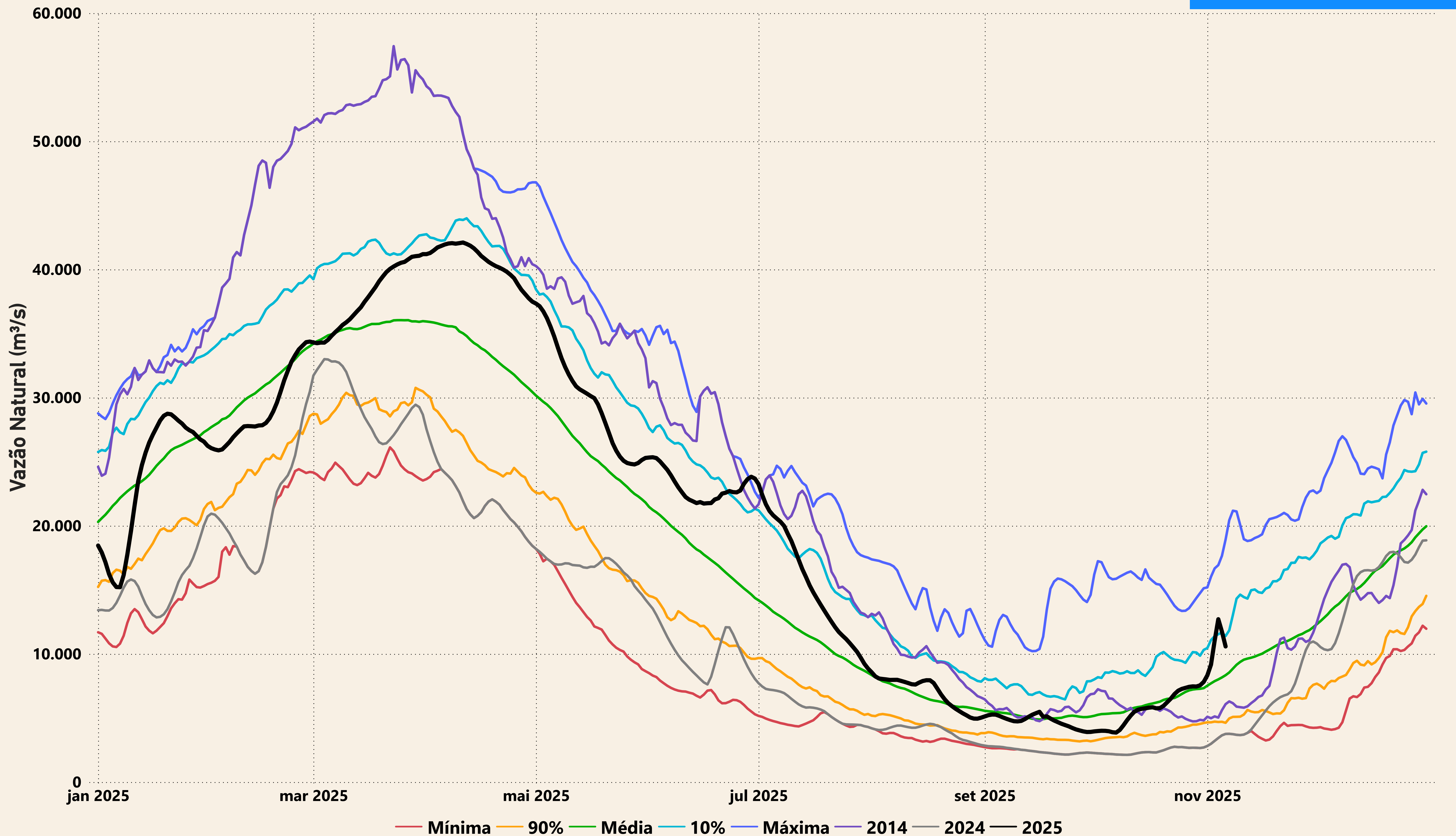

Evolução do nível nas UHE's do Rio Madeira

UHE Jirau

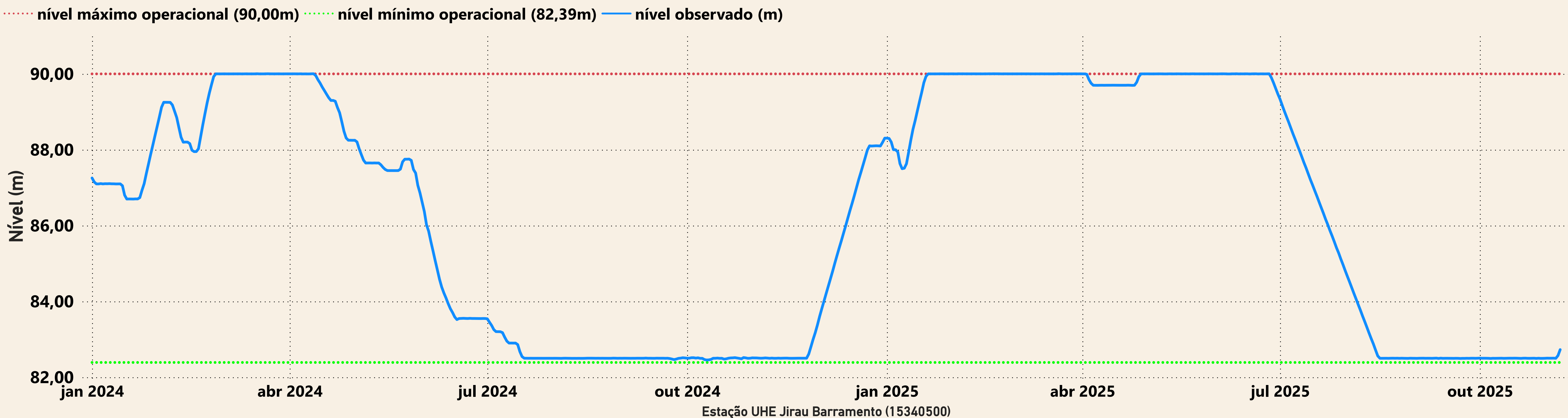

UHE Santo Antônio

