

Acompanhamento da Bacia do Rio Madeira

Data do Boletim

29/10/2025

Localização da bacia do Rio Madeira:



Humaitá - 15630000

Data	Cota (m)	Vazao (m³/s)
25/10/2025	11,65	7.878
26/10/2025	11,70	7.962
27/10/2025	11,75	8.049
28/10/2025	11,86	8.240
29/10/2025	11,94	8.393

* Média do dia 29/10 até às 08:30 h.

UHE Jirau Jusante Rio Beni - 15318000

Data	Cota (m)	Vazao (m³/s)
25/10/2025	10,98	7.026
26/10/2025	11,08	7.366
27/10/2025	11,07	7.334
28/10/2025	11,01	7.122
29/10/2025	10,98	7.028

* Média do dia 29/10 até às 08:45 h.

UHE Jirau

Data	Vazão Afluente (m³/s)	Vazão Defluente (m³/s)	Nível (m)
24/10/2025	6.995	6.995	82,50
25/10/2025	7.060	7.060	82,50
26/10/2025	7.345	7.345	82,50
27/10/2025	7.512	7.512	82,50
28/10/2025	7.550	7.550	82,50

UHE Santo Antônio

Data	Vazão Afluente (m³/s)	Vazão Defluente (m³/s)	Nível (m)
24/10/2025	7.484	7.484	70,50
25/10/2025	7.279	7.246	70,51
26/10/2025	7.318	7.351	70,50
27/10/2025	7.508	7.475	70,51
28/10/2025	7.628	7.628	70,51

Porto Velho - 15400000

Data	Cota (m)	Vazao (m³/s)
25/10/2025	4,17	6.892
26/10/2025	4,27	7.057
27/10/2025	4,40	7.274
28/10/2025	4,51	7.457
29/10/2025	4,42	7.309

* Média do dia 29/10 até às 08:15 h.

Rio Madeira



Porto Velho

Legenda:



Usina Hidrelétrica



Estação fluviométrica

Fonte de dados: ONS e [HidroWeb](#).

*Dados consistidos sujeitos a novas revisões.

VAZÃO NATURAL - UHE JIRAU

Saiba mais sobre os termos técnicos da operação dos reservatórios no [Glossário do Sistema de Acompanhamento de Reservatórios - SAR da ANA](#)

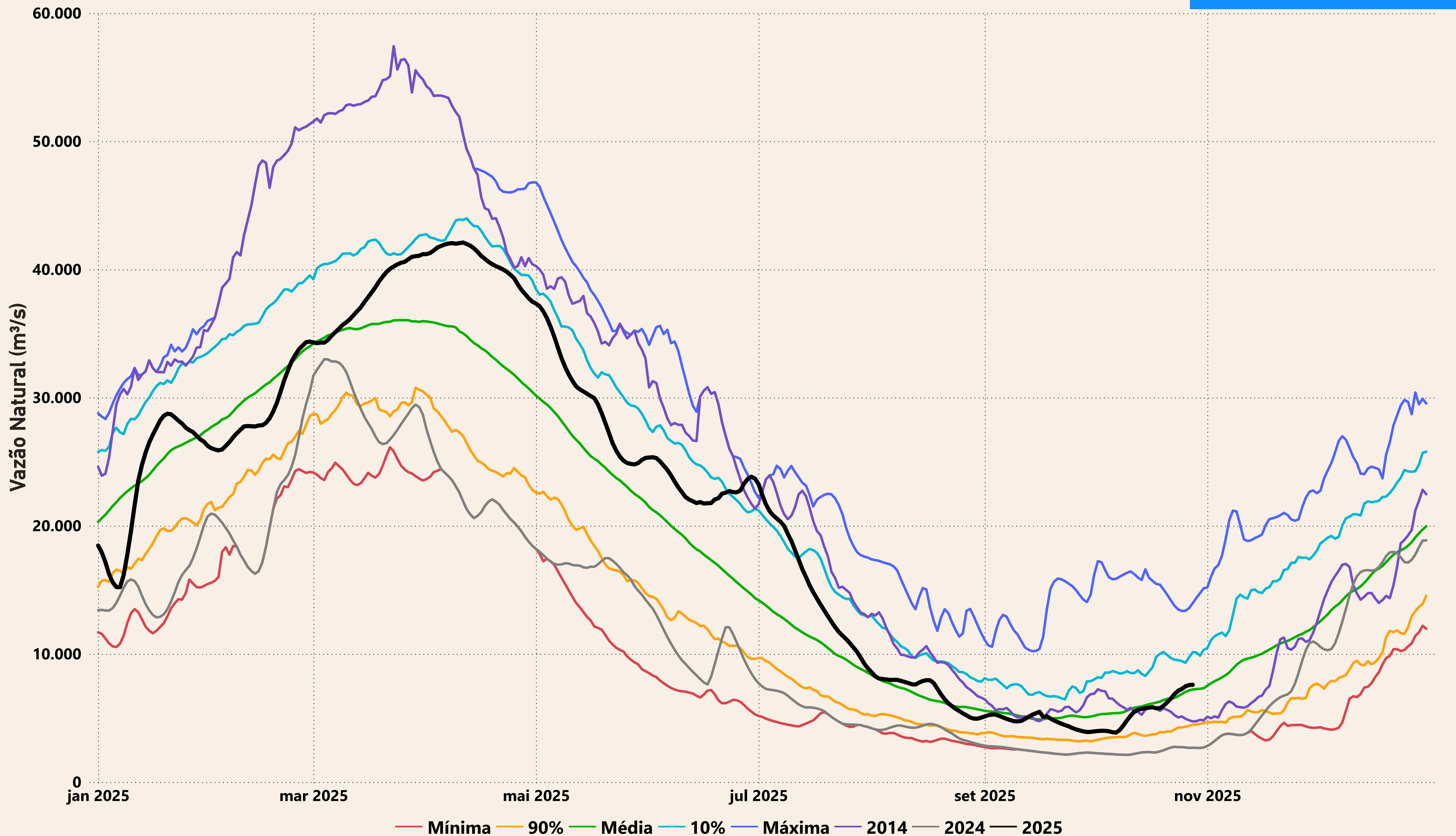

Evolução do nível nas UHE's do Rio Madeira

UHE Jirau

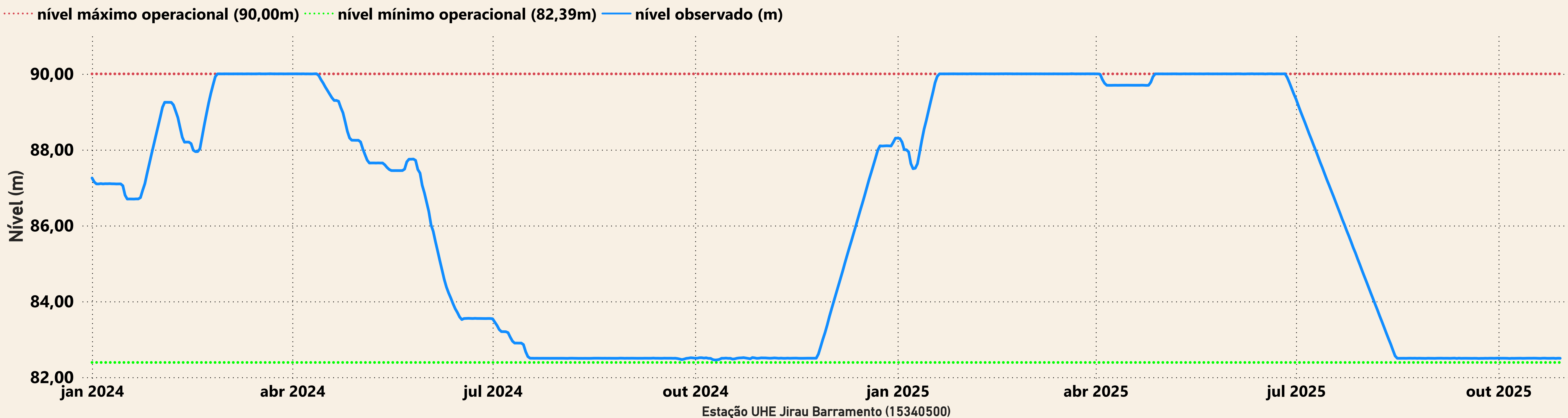

UHE Santo Antônio

