

# Acompanhamento da Bacia do Rio Madeira

Data do Boletim

24/10/2025

Localização da bacia do Rio Madeira:



Humaitá - 15630000

Data	Cota (m)	Vazao (m³/s)
20/10/2025	11,04	6.843
21/10/2025	10,98	6.734
22/10/2025	10,97	6.726
23/10/2025	11,17	7.051
24/10/2025	11,40	7.429

\* Média do dia 24/10 até às 13:30 h.

UHE Jirau Jusante Rio Beni - 15318000

Data	Cota (m)	Vazao (m³/s)
20/10/2025	10,55	5.560
21/10/2025	10,84	6.544
22/10/2025	10,95	6.908
23/10/2025	10,91	6.772
24/10/2025	10,88	6.664

\* Média do dia 24/10 até às 13:45 h.

UHE Jirau

Data	Vazão Afluente (m³/s)	Vazão Defluente (m³/s)	Nível (m)
19/10/2025	5.570	5.570	82,50
20/10/2025	5.298	5.298	82,50
21/10/2025	6.042	6.042	82,50
22/10/2025	6.813	6.813	82,50
23/10/2025	7.143	7.143	82,50

UHE Santo Antônio

Data	Vazão Afluente (m³/s)	Vazão Defluente (m³/s)	Nível (m)
19/10/2025	5.626	5.626	70,51
20/10/2025	5.516	5.549	70,50
21/10/2025	5.897	5.897	70,50
22/10/2025	6.637	6.637	70,50
23/10/2025	7.180	7.180	70,50

Porto Velho - 15400000

Data	Cota (m)	Vazao (m³/s)
20/10/2025	3,33	5.624
21/10/2025	3,39	5.722
22/10/2025	3,81	6.343
23/10/2025	4,14	6.856
24/10/2025	4,18	6.912

\* Média do dia 24/10 até às 13:15 h.

Rio Madeira



Porto Velho

Legenda:



Usina Hidrelétrica



Estação fluviométrica

Fonte de dados: ONS e [HidroWeb](#).

\*Dados consistidos sujeitos a novas revisões.

## VAZÃO NATURAL - UHE JIRAU

Saiba mais sobre os termos técnicos da operação dos reservatórios no [Glossário do Sistema de Acompanhamento de Reservatórios - SAR da ANA](#)

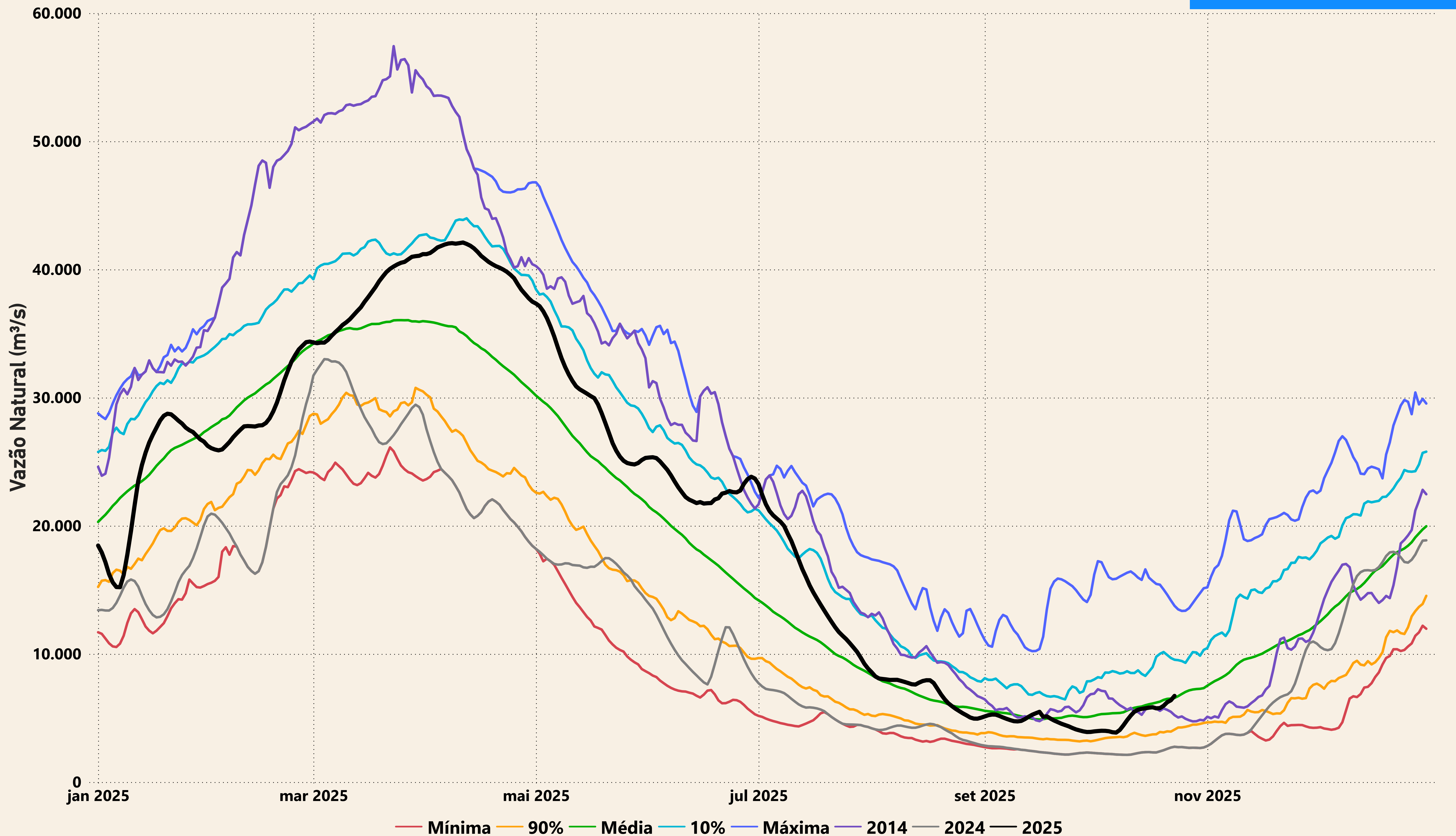



# Evolução do nível nas UHE's do Rio Madeira

## UHE Jirau

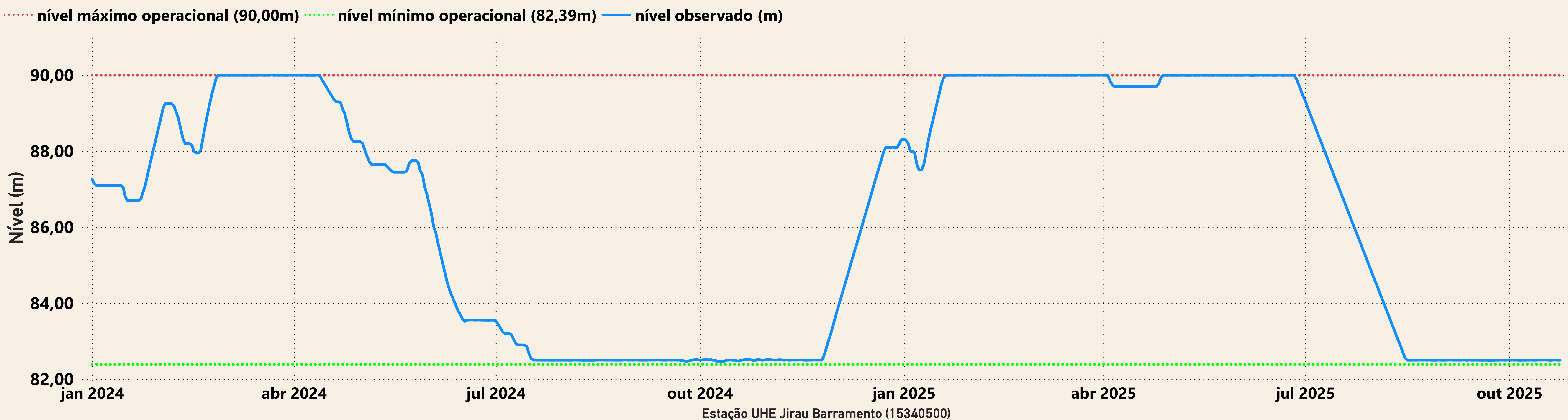

## UHE Santo Antônio

