

Acompanhamento da Bacia do Rio Madeira

Data do Boletim

13/10/2025

Localização da bacia do Rio Madeira:



Humaitá - 15630000

Data	Cota (m)	Vazao (m³/s)
09/10/2025	9,97	5.209
10/10/2025	9,96	5.188
11/10/2025	10,12	5.413
12/10/2025	10,51	5.998
13/10/2025	10,76	6.378

* Média do dia 13/10 até às 14:30 h.



Abunã - 15320002

Data	Cota (m)	Vazao (m³/s)
09/10/2025	9,96	4.903
10/10/2025	10,63	5.637
11/10/2025	10,93	
12/10/2025	10,88	
13/10/2025	10,78	

* Média do dia 13/10 até às 14:30 h.

UHE Jirau

Data	Vazão Afluente (m³/s)	Vazão Defluente (m³/s)	Nível (m)
08/10/2025	3.681	3.681	82,50
09/10/2025	3.901	3.901	82,50
10/10/2025	4.946	4.946	82,50
11/10/2025	5.600	5.600	82,50
12/10/2025	5.718	5.718	82,50

UHE Santo Antônio

Data	Vazão Afluente (m³/s)	Vazão Defluente (m³/s)	Nível (m)
08/10/2025	3.720	3.753	70,51
09/10/2025	3.915	3.882	70,52
10/10/2025	4.931	4.998	70,50
11/10/2025	5.686	5.686	70,50
12/10/2025	5.836	5.836	70,50

Porto Velho - 15400000

Data	Cota (m)	Vazao (m³/s)
09/10/2025	2,17	4.093
10/10/2025	2,70	4.770
11/10/2025	3,26	5.529
12/10/2025	3,38	5.703
13/10/2025	3,34	5.650

* Média do dia 13/10 até às 14:15 h.

Rio Madeira



Porto Velho

Legenda:



Usina Hidrelétrica



Estação fluviométrica

Fonte de dados: ONS e [HidroWeb](#).
*Dados consistidos sujeitos a novas revisões.

VAZÃO NATURAL - UHE JIRAU

Saiba mais sobre os termos técnicos da operação dos reservatórios no [Glossário do Sistema de Acompanhamento de Reservatórios - SAR da ANA](#)

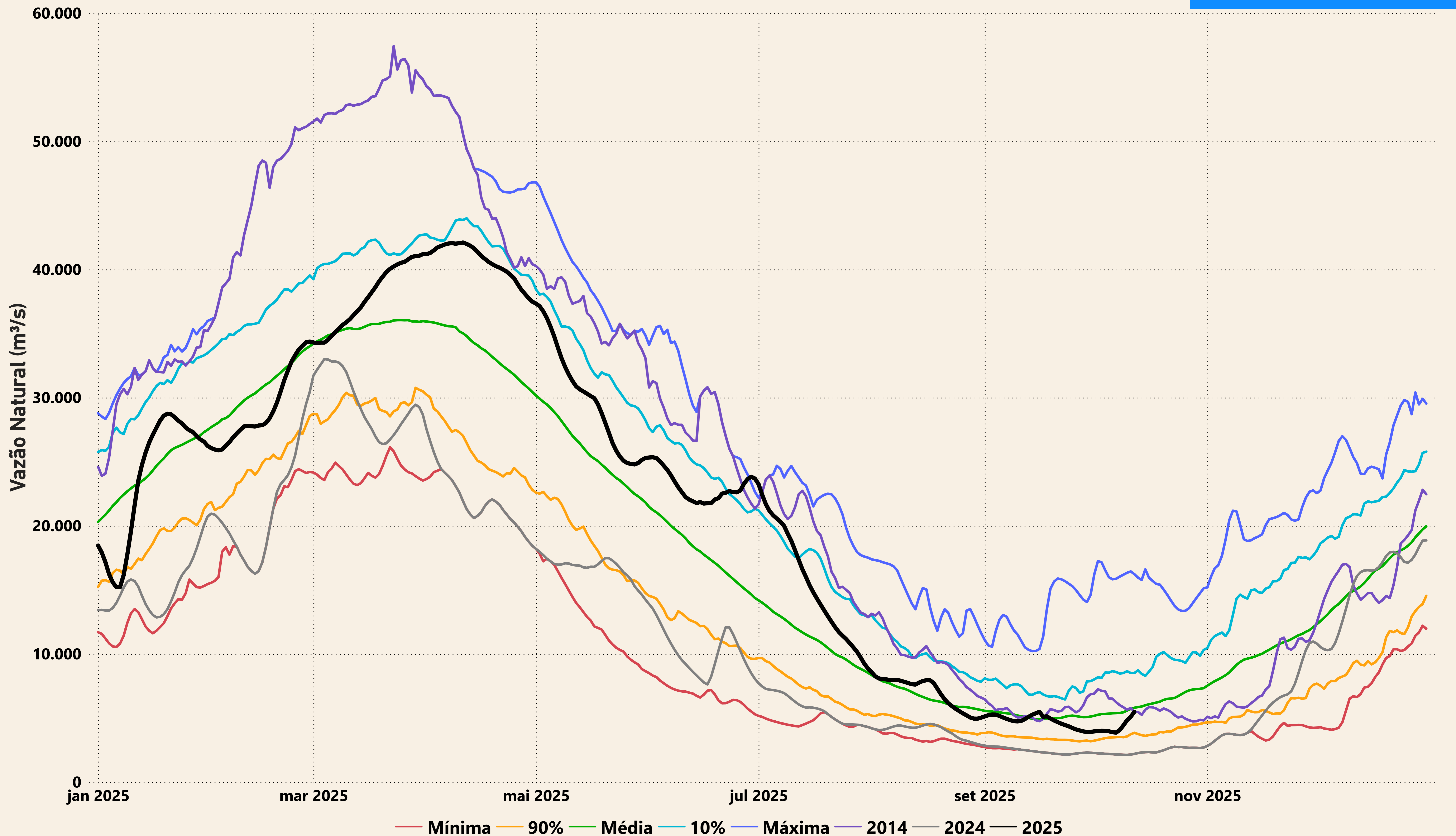

Evolução do nível nas UHE's do Rio Madeira

UHE Jirau

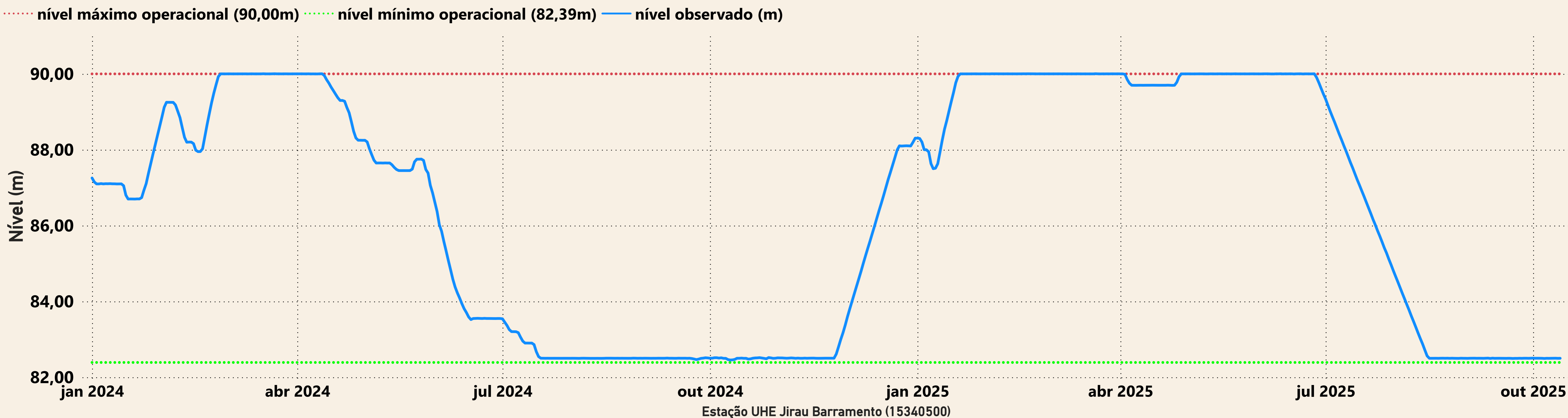

UHE Santo Antônio

