

Acompanhamento da Bacia do Rio Madeira

Data do Boletim

26/09/2025

Localização da bacia do Rio Madeira:



Abunã - 15320002

Data	Cota (m)	Vazao (m³/s)
22/09/2025	10,29	5.352
23/09/2025	10,29	5.342
24/09/2025	10,29	5.346
25/09/2025	10,29	5.346
26/09/2025	10,29	5.344

* Média do dia 26/09 até às 13:15 h.

UHE Jirau

Data	Vazão Afluente (m³/s)	Vazão Defluente (m³/s)	Nível (m)
21/09/2025	4.560	4.575	82,50
22/09/2025	4.483	4.498	82,49
23/09/2025	4.427	4.427	82,49
24/09/2025	4.295	4.280	82,50
25/09/2025	4.187	4.187	82,50

UHE Santo Antônio

Data	Vazão Afluente (m³/s)	Vazão Defluente (m³/s)	Nível (m)
21/09/2025	4.589	4.556	70,84
22/09/2025	4.485	4.485	70,84
23/09/2025	4.274	4.541	70,76
24/09/2025	4.331	4.598	70,68
25/09/2025	4.153	4.420	70,60

Humaitá - 15630000

Data	Cota (m)	Vazao (m³/s)
22/09/2025	10,49	5.965
23/09/2025	10,41	5.845
24/09/2025	10,37	5.792
25/09/2025	10,38	5.796
26/09/2025	10,35	5.756

* Média do dia 26/09 até às 13:30 h.

Porto Velho - 15400000

Data	Cota (m)	Vazao (m³/s)
22/09/2025	2,69	4.754
23/09/2025	2,69	4.746
24/09/2025	2,70	4.764
25/09/2025	2,65	4.695
26/09/2025	2,59	4.624

* Média do dia 26/09 até às 13:15 h.

Rio Madeira



Porto Velho

Legenda:



Usina Hidrelétrica



Estação fluviométrica

Fonte de dados: ONS e [HidroWeb](#).
*Dados consistidos sujeitos a novas revisões.

VAZÃO NATURAL - UHE JIRAU

Saiba mais sobre os termos técnicos da operação dos reservatórios no [Glossário do Sistema de Acompanhamento de Reservatórios - SAR da ANA](#)

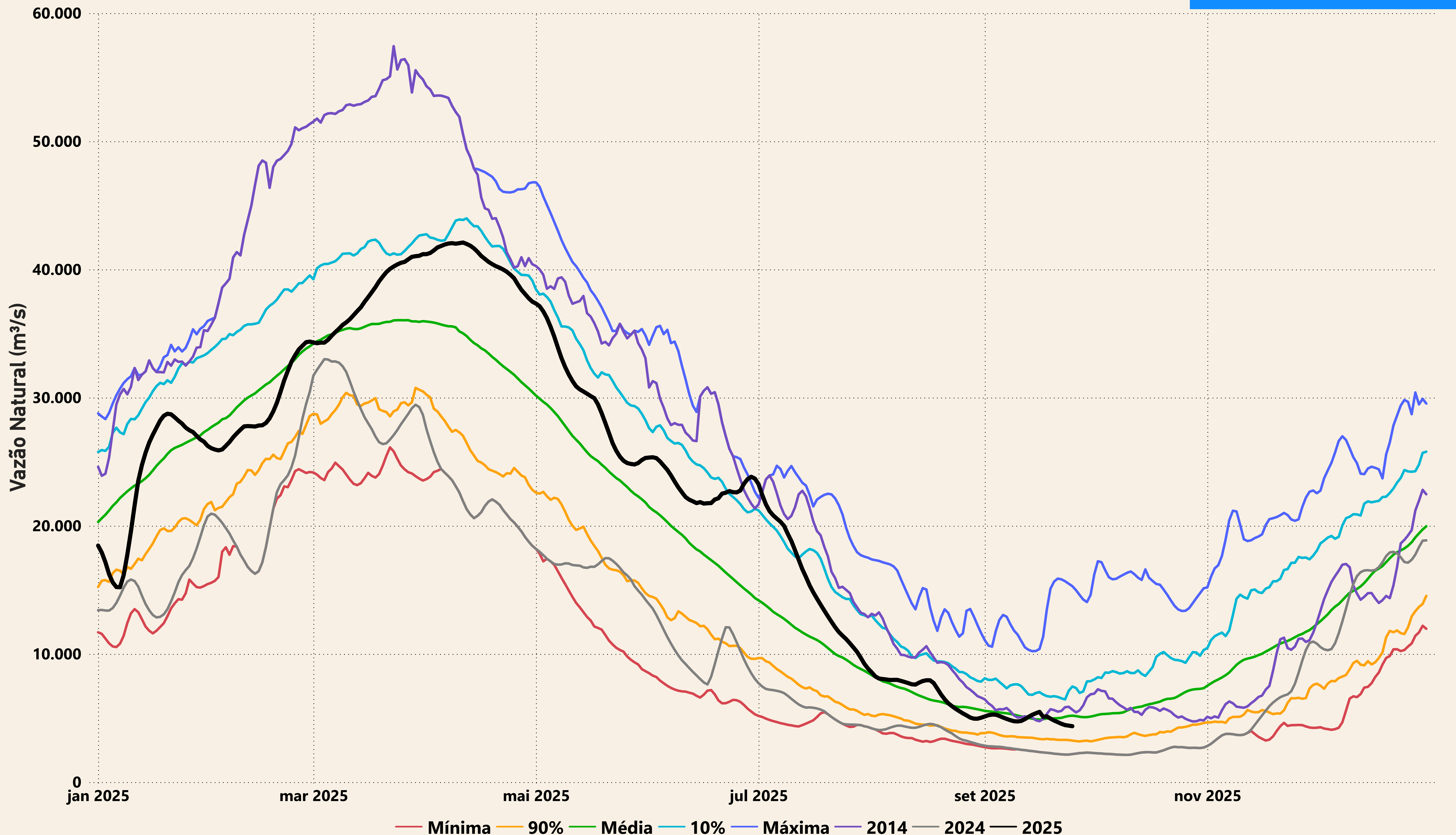

Evolução do nível nas UHE's do Rio Madeira

UHE Jirau

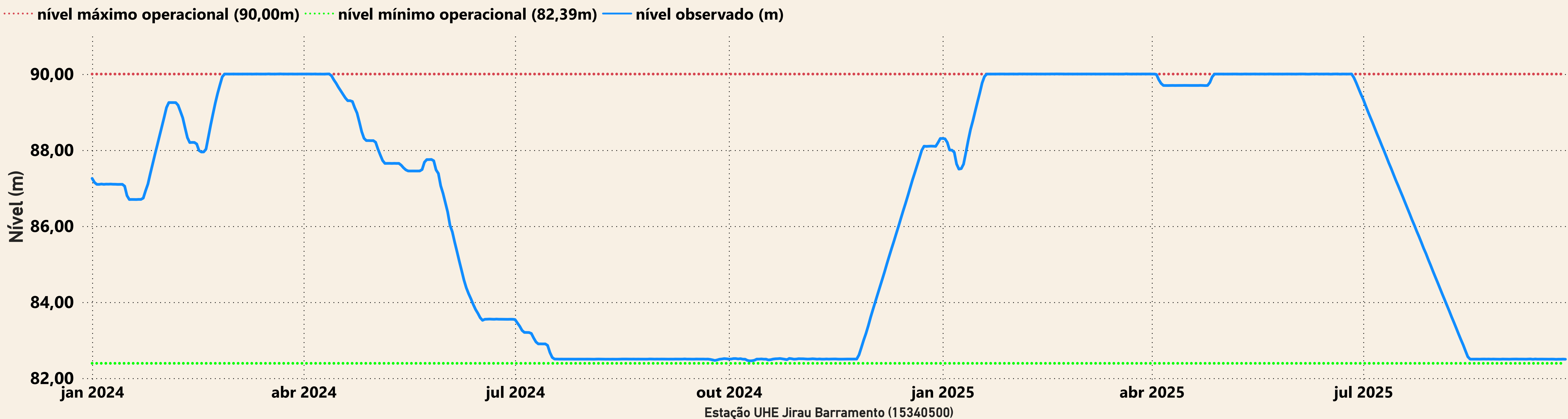

UHE Santo Antônio

