

Acompanhamento da Bacia do Rio Madeira

Data do Boletim

11/09/2025

Localização da bacia do Rio Madeira:



Humaitá - 15630000

Data	Cota (m)	Vazao (m³/s)
07/09/2025	10,71	6.302
08/09/2025	10,65	6.205
09/09/2025	10,54	6.040
10/09/2025	10,53	6.031
11/09/2025	10,52	6.013

* Média do dia 11/09 até às 17:30 h.

Abunã - 15320002

Data	Cota (m)	Vazao (m³/s)
07/09/2025	10,50	5.640
08/09/2025	10,47	5.596
09/09/2025	10,42	5.534
10/09/2025	10,38	5.473
11/09/2025	10,37	5.459

* Média do dia 11/09 até às 17:30 h.

UHE Jirau

Data	Vazão Afluente (m³/s)	Vazão Defluente (m³/s)	Nível (m)
06/09/2025	5.021	5.021	82,50
07/09/2025	4.801	4.801	82,50
08/09/2025	4.776	4.776	82,50
09/09/2025	4.671	4.671	82,50
10/09/2025	4.580	4.580	82,50

UHE Santo Antônio

Data	Vazão Afluente (m³/s)	Vazão Defluente (m³/s)	Nível (m)
06/09/2025	4.965	4.998	70,95
07/09/2025	4.837	4.770	70,97
08/09/2025	4.691	4.724	70,96
09/09/2025	4.658	4.859	70,90
10/09/2025	4.687	4.654	70,91

Porto Velho - 15400000

Data	Cota (m)	Vazao (m³/s)
07/09/2025	2,89	5.020
08/09/2025	2,77	4.860
09/09/2025	2,84	4.951
10/09/2025	2,79	4.885
11/09/2025	2,67	4.726

* Média do dia 11/09 até às 17:15 h.

Rio Madeira



Porto Velho

Legenda:



Usina Hidrelétrica



Estação fluviométrica

Fonte de dados: ONS e [HidroWeb](#).

*Dados consistidos sujeitos a novas revisões.

VAZÃO NATURAL - UHE JIRAU

Saiba mais sobre os termos técnicos da operação dos reservatórios no [Glossário do Sistema de Acompanhamento de Reservatórios - SAR da ANA](#)

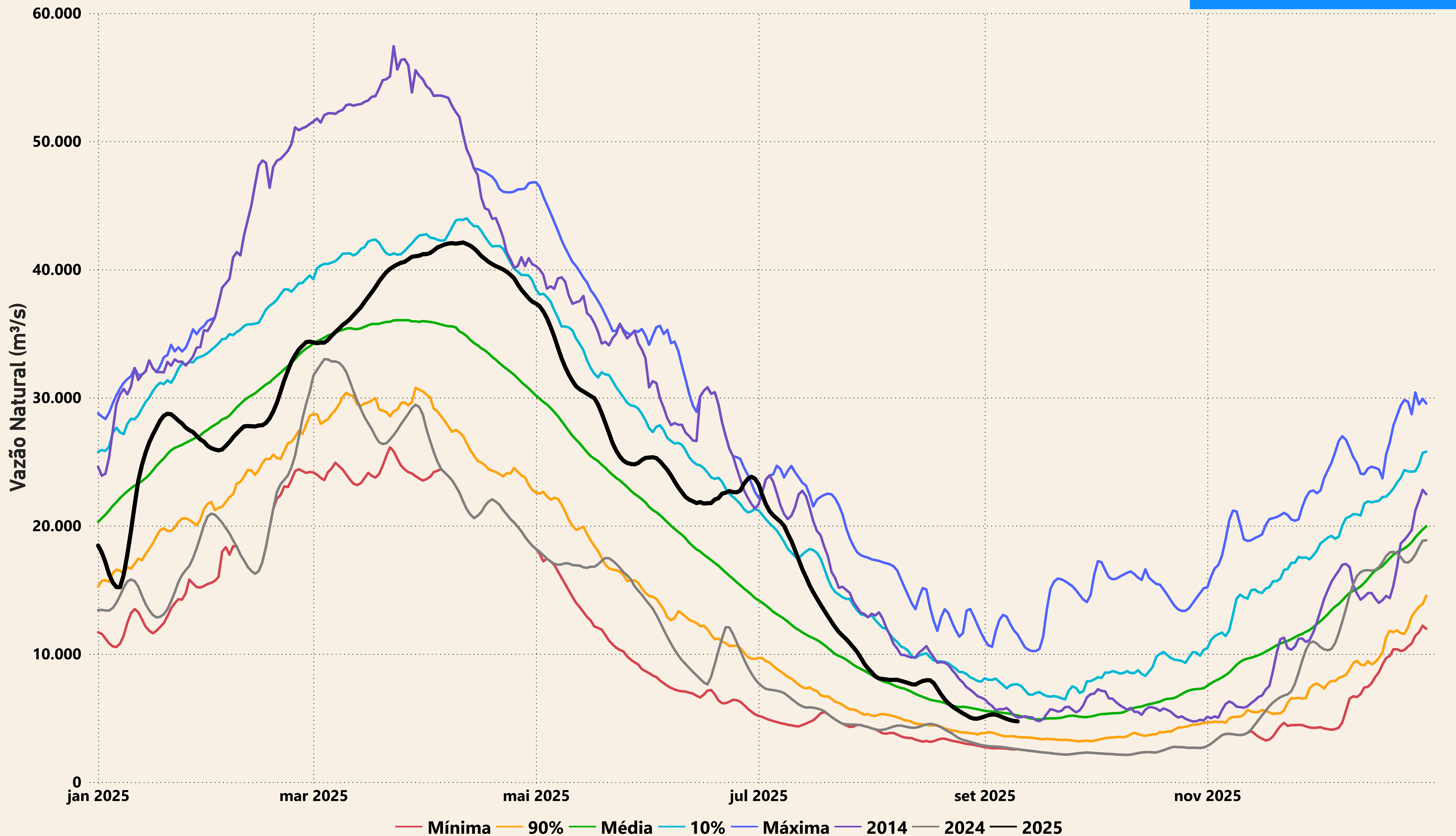

Evolução do nível nas UHE's do Rio Madeira

UHE Jirau

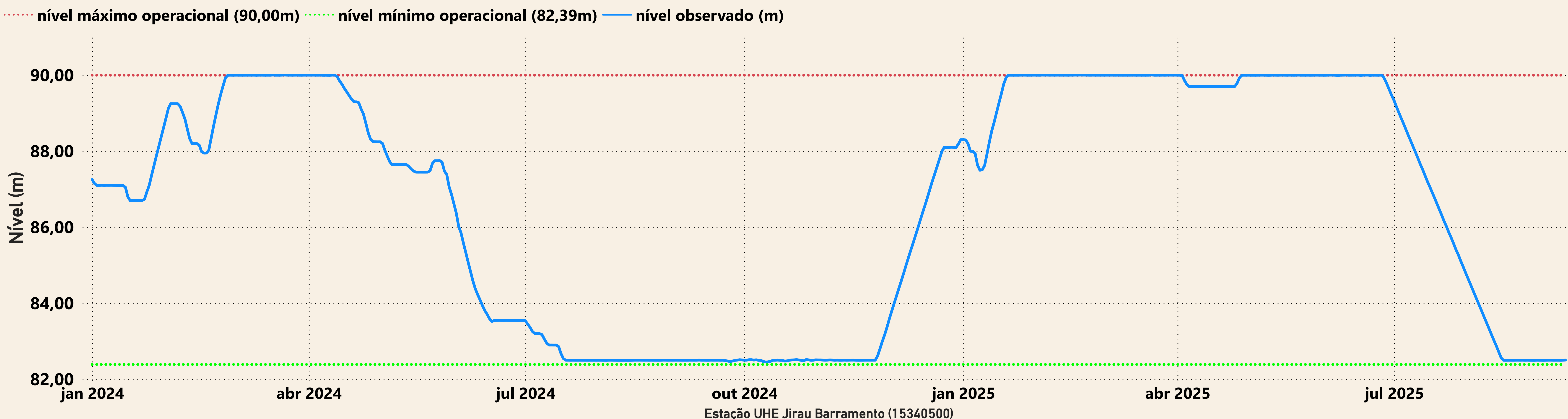

UHE Santo Antônio

