

Acompanhamento da Bacia do Rio Madeira

Data do Boletim

08/09/2025

Localização da bacia do Rio Madeira:



Humaitá - 15630000

Data	Cota (m)	Vazao (m³/s)
04/09/2025	10,78	6.415
05/09/2025	10,79	6.431
06/09/2025	10,74	6.352
07/09/2025	10,71	6.302
08/09/2025	10,68	6.252

* Média do dia 08/09 até às 09:30 h.



Abunã - 15320002

Data	Cota (m)	Vazao (m³/s)
04/09/2025	10,73	5.954
05/09/2025	10,64	5.835
06/09/2025	10,57	5.741
07/09/2025	10,50	5.640
08/09/2025	10,48	5.608

* Média do dia 08/09 até às 09:30 h.

UHE Jirau

Data	Vazão Afluente (m³/s)	Vazão Defluente (m³/s)	Nível (m)
03/09/2025	5.378	5.378	82,50
04/09/2025	5.222	5.222	82,50
05/09/2025	5.072	5.072	82,50
06/09/2025	5.021	5.021	82,50
07/09/2025	4.801	4.801	82,50

UHE Santo Antônio

Data	Vazão Afluente (m³/s)	Vazão Defluente (m³/s)	Nível (m)
03/09/2025	5.309	5.309	70,96
04/09/2025	5.413	5.380	70,97
05/09/2025	5.286	5.319	70,96
06/09/2025	4.965	4.998	70,95
07/09/2025	4.837	4.770	70,97

Porto Velho - 15400000

Data	Cota (m)	Vazao (m³/s)
04/09/2025	3,13	5.354
05/09/2025	3,03	5.210
06/09/2025	2,96	5.114
07/09/2025	2,89	5.020
08/09/2025	2,76	4.838

* Média do dia 08/09 até às 09:15 h.

Rio Madeira



Porto Velho

Legenda:



Usina Hidrelétrica



Estação fluviométrica

Fonte de dados: ONS e [HidroWeb](#).

*Dados consistidos sujeitos a novas revisões.

VAZÃO NATURAL - UHE JIRAU

Saiba mais sobre os termos técnicos da operação dos reservatórios no [Glossário do Sistema de Acompanhamento de Reservatórios - SAR da ANA](#)

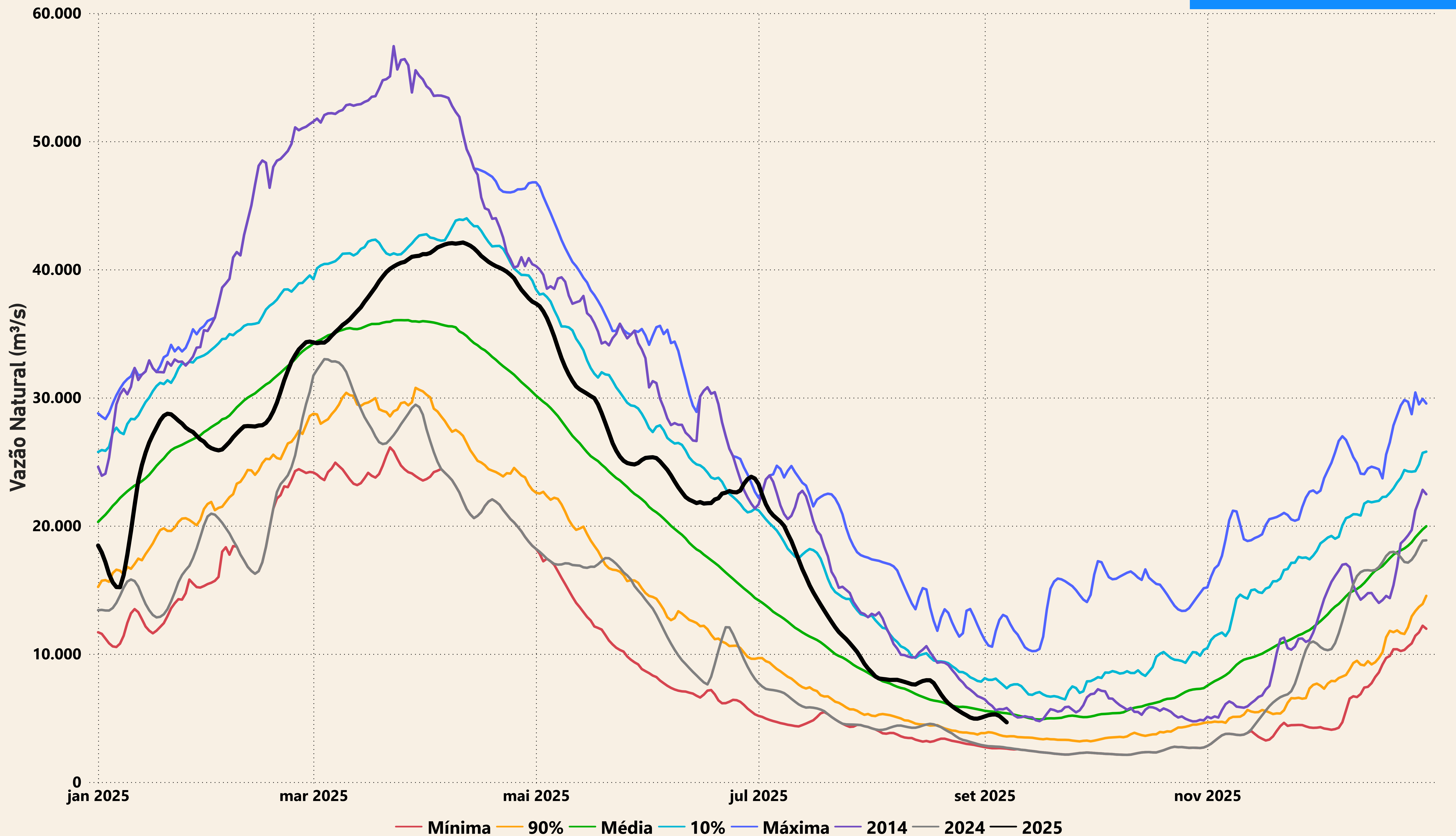

Evolução do nível nas UHE's do Rio Madeira

UHE Jirau

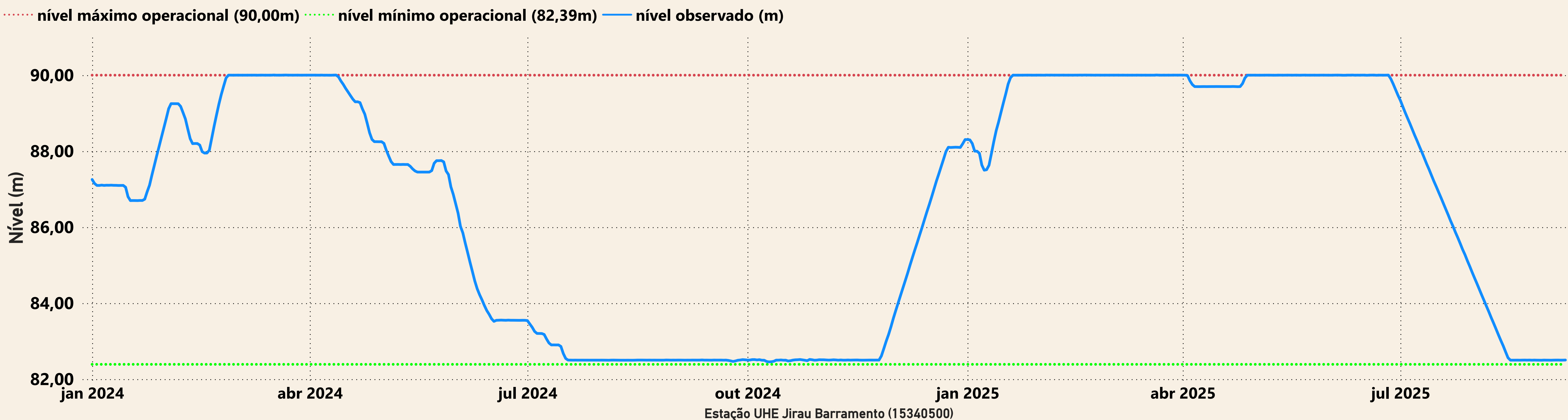

UHE Santo Antônio

