

# Acompanhamento da Bacia do Rio Madeira

Data do Boletim

05/09/2025

Localização da bacia do Rio Madeira:



Humaitá - 15630000

Data	Cota (m)	Vazao (m³/s)
01/09/2025		
02/09/2025	10,69	6.267
03/09/2025	10,73	6.337
04/09/2025	10,78	6.415
05/09/2025	10,80	6.443

\* Média do dia 05/09 até às 14:30 h.



Abunã - 15320002

Data	Cota (m)	Vazao (m³/s)
01/09/2025	10,72	5.938
02/09/2025	10,83	6.068
03/09/2025	10,81	6.053
04/09/2025	10,73	5.954
05/09/2025	10,65	5.855

\* Média do dia 05/09 até às 14:30 h.

UHE Jirau

Data	Vazão Afluente (m³/s)	Vazão Defluente (m³/s)	Nível (m)
31/08/2025	4.823	4.823	82,50
01/09/2025	5.053	5.053	82,50
02/09/2025	5.310	5.310	82,50
03/09/2025	5.378	5.378	82,50
04/09/2025	5.222	5.222	82,50

UHE Santo Antônio

Data	Vazão Afluente (m³/s)	Vazão Defluente (m³/s)	Nível (m)
31/08/2025	4.738	4.939	70,96
01/09/2025	5.037	5.004	70,97
02/09/2025	5.344	5.377	70,96
03/09/2025	5.309	5.309	70,96
04/09/2025	5.413	5.380	70,97

Porto Velho - 15400000

Data	Cota (m)	Vazao (m³/s)
01/09/2025	2,97	5.125
02/09/2025	3,12	5.329
03/09/2025	3,11	5.317
04/09/2025	3,13	5.354
05/09/2025	3,03	5.207

\* Média do dia 05/09 até às 14:15 h.

Rio Madeira



Porto Velho

Legenda:



Usina Hidrelétrica



Estação fluviométrica

Fonte de dados: ONS e [HidroWeb](#).  
\*Dados consistidos sujeitos a novas revisões.

## VAZÃO NATURAL - UHE JIRAU

Saiba mais sobre os termos técnicos da operação dos reservatórios no [Glossário do Sistema de Acompanhamento de Reservatórios - SAR da ANA](#)

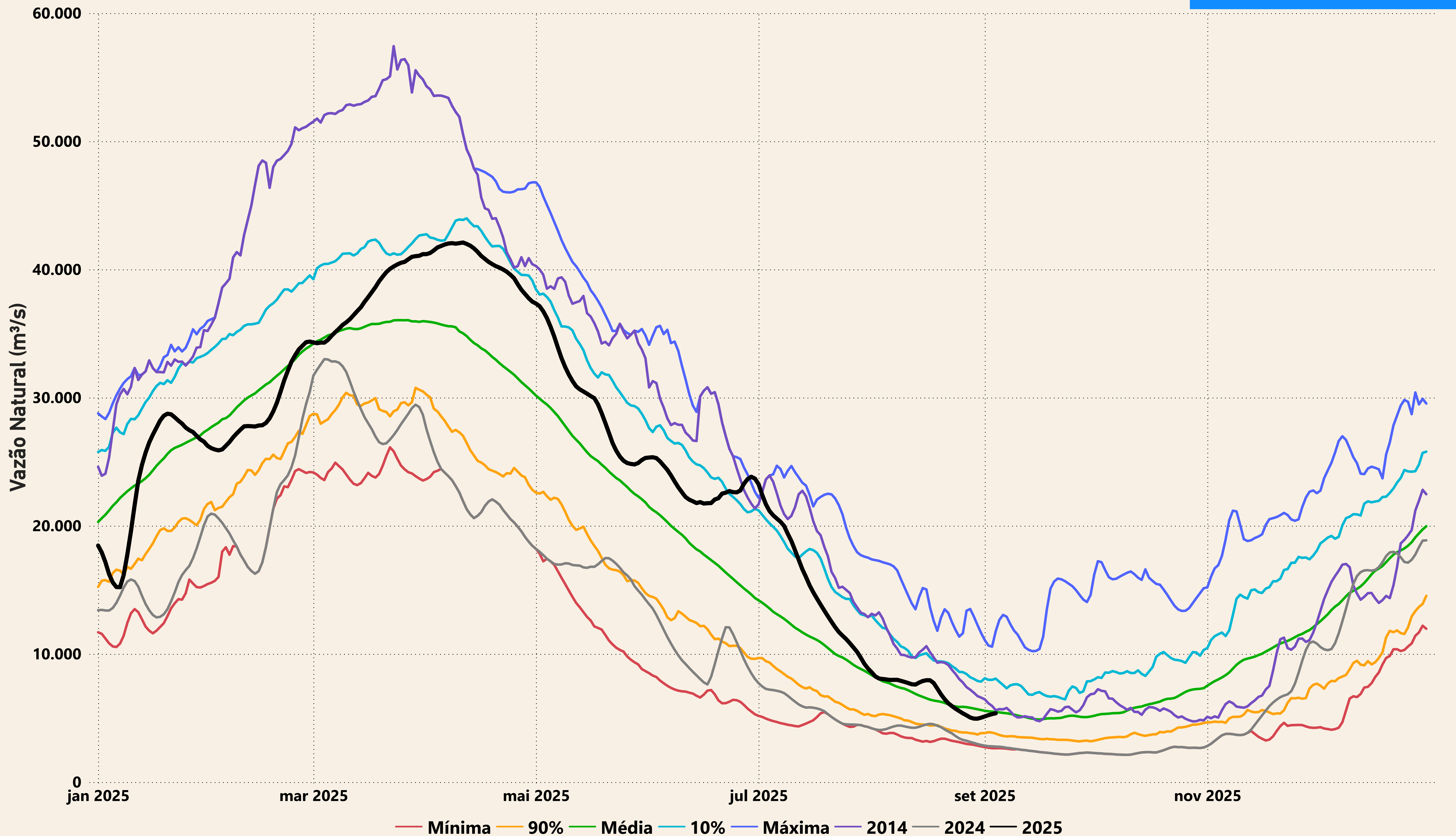



# Evolução do nível nas UHE's do Rio Madeira

## UHE Jirau

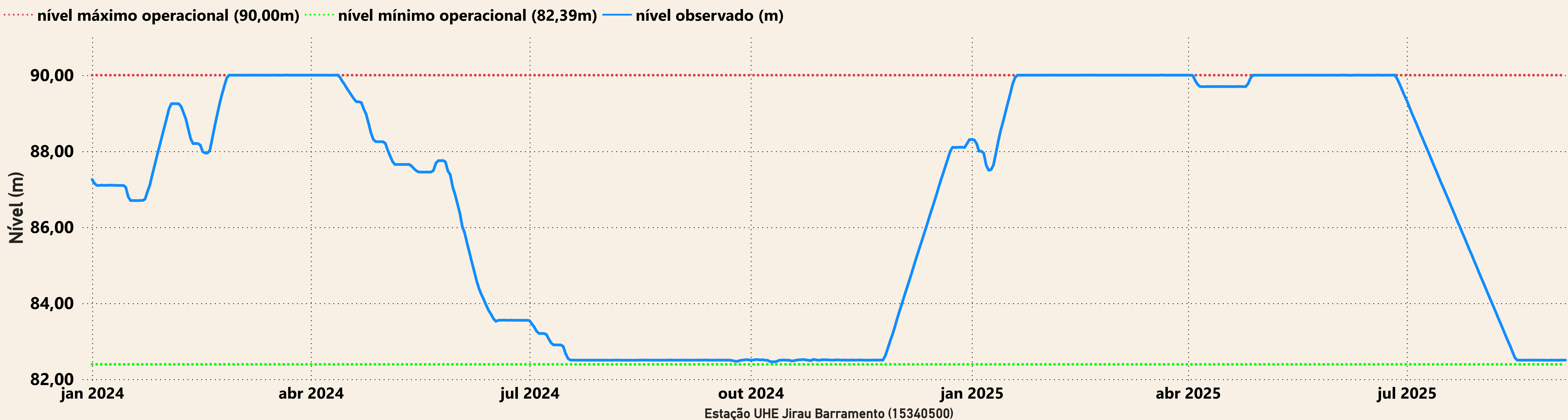

## UHE Santo Antônio

